



ΕΛΛΗΝΙΚΗ ΔΗΜΟΚΡΑΤΙΑ
ΔΗΜΟΣ ΦΙΛΟΘΕΗΣ-ΨΥΧΙΚΟΥ
ΔΙΕΥΘΥΝΣΗ ΤΕΧΝΙΚΩΝ ΥΠΗΡΕΣΙΩΝ
ΤΜΗΜΑ ΜΕΛΕΤΩΝ

Ορθή επανάληψη στις: 04/03/2020
Ψυχικό 21/02/2020
Α.Π.: 2719

Ταχ. Δ/ση : Τερτσέτη 44
Ταχ. Κώδικας : 15451
Πληροφορίες : Δήμητρα Σταύρου
Τηλέφωνο : 2132014629
Fax : 2106711475
Email : d.stavrou@0177.syzefxis.gov.gr

ΠΡΟΣ: προϊσταμένη Δ/σης Τεχνικών
Υπηρεσιών

ΘΕΜΑ: Πρωτογενές αίτημα για την εκτέλεση του έργου με τίτλο «Αναβάθμιση και εσकुγχρονισμός των υποδομών του δημοτικού βρεφονηπιακού σταθμού οδού Ευρώτα Νέου Ψυχικού, του Δήμου Φιλοθέης – Ψυχικού, με σύγχρονες τεχνικές προδιαγραφές»

Στο Δήμο υπάρχει η ανάγκη εκτέλεσης της σύμβασης του τίτλου προκειμένου να εξυπηρετήσει τη σταδιακή προσαρμογή του βρεφονηπιακού σταθμού οδού Ευρώτα Νέου Ψυχικού στις προδιαγραφές του νέου θεσμικού πλαισίου αδειοδότησης, σύμφωνα με τις μεταβατικές διατάξεις του άρθρου 6, τα οριζόμενα στα άρθρα 3 και 4 του π.δ. 99/2017 (Α' 141) και τις σχετικές εγκυκλίους του ΥΠΕΣ.

Η προϋπολογιζόμενη δαπάνη της σύμβασης, σύμφωνα με την υπ' αρ. 02/2019 μελέτη, ανέρχεται στο συνολικό ποσό **130.200,00€** και για το έτος 2020 βαρύνει τον Κ.Α.Ε. 64.7311.0001 έως το ποσό των 50.000,00€ και τον Κ.Α.Ε. 30.7311.0023 έως το ποσό των 10.000,00€.

Το έργο εμπίπτει στον υπ' αρ. 45214100-1 κωδικό Κοινού Λεξιλογίου Δημοσίων Συμβάσεων (CPV), με τίτλο «κατασκευαστικές εργασίες για παιδικούς σταθμούς».

Η σύμβαση θα εκτελεστεί κατά τα οριζόμενα στο ν.4555/2018, 4412/2016 και κατά τα οριζόμενα στις ειδικές διατάξεις που σχετίζονται με την επιδιωκόμενη σύμβαση.

Οπότε απαιτείται η έκδοση Αποσφάσεων Ανάληψης Υποχρέωσης ως εξής:

Πίνακας 1. Κατανομή ποσών ανά πηγή χρηματοδότησης για έκδοση ΑΑΥ

Κ.Α.Ε.	ΤΙΤΛΟΣ ΚΩΔΙΚΟΥ	ΠΡΟΒΛΕΠΟΜΕΝΗ ΔΑΠΑΝΗ ΕΤΟΥΣ 2020	ΠΡΟΒΛΕΠΟΜΕΝΗ ΔΑΠΑΝΗ ΕΤΟΥΣ 2021
64.7311.0001	Αναβάθμιση και εσकुγχρονισμός των υποδομών του δημοτικού βρεφονηπιακού σταθμού οδού Ευρώτα Νέου Ψυχικού, του Δήμου Φιλοθέης – Ψυχικού, με σύγχρονες τεχνικές προδιαγραφές (συγχρηματοδοτούμενο από ΥΠ.ΕΣ. – Α.Π. 51728)	50.000,00€	0,00€
30.7311.0023	Αναβάθμιση και εσकुγχρονισμός των υποδομών του δημοτικού βρεφονηπιακού σταθμού οδού Ευρώτα Νέου Ψυχικού, του Δήμου Φιλοθέης – Ψυχικού, με σύγχρονες τεχνικές προδιαγραφές (ίδιοι πόροι)	10.000,00€	70.200,00€
ΣΥΝΟΛΟ:		60.000,00€	70.200,00€

Η υπόλοιπη δαπάνη πέραν του ποσού των 50.000,00€+10.000,00€=60.000,00€, έως το ποσό των 130.200,00€, ήτοι τουλάχιστον ποσό 70.200,00€, θα βαρύνει τον αντίστοιχο Κ.Α.Ε. του Οικονομικού Έτους 2021, σύμφωνα με την κατανομή ανά πηγή χρηματοδότησης του πίνακα 1. Εάν μέρος του ποσού ή και ολόκληρο το ποσό των 60.000,00€ δεν απορροφηθεί εντός του έτους 2020 θα βαρύνει αντίστοιχους Κ.Α.Ε. του Οικονομικού Έτους 2021. Σε όλα τα ανωτέρω ποσά περιλαμβάνεται ΦΠΑ 24%.

Συνημμένα:

Η υπ' αρ. 02/2019 μελέτη (τεχνική έκθεση & προϋπολογισμός) της Δ/σης Τεχνικών Υπηρεσιών (υποέργο 1) όπως υποβλήθηκε στο ΥΠΕΣ

Η προϊσταμένη
Τμήματος Μελετών

Δήμητρα Σταύρου
Αρχιτέκτων Μηχανικός MArch, MSEE



ΕΛΛΗΝΙΚΗ ΔΗΜΟΚΡΑΤΙΑ
ΔΗΜΟΣ ΦΙΛΟΘΕΗΣ-ΨΥΧΙΚΟΥ
ΔΙΕΥΘΥΝΣΗ ΤΕΧΝΙΚΩΝ ΥΠΗΡΕΣΙΩΝ
ΤΜΗΜΑ ΜΕΛΕΤΩΝ

ΕΡΓΟ:

Αναβάθμιση και εκσυγχρονισμός των υποδομών του δημοτικού βρεφονηπιακού σταθμού οδού Ευρώτα Νέου Ψυχικού, του Δήμου Φιλοθέης-Ψυχικού, με σύγχρονες τεχνικές προδιαγραφές

Ταχ. δ/ση : **Τερτσέτη 44**
Ταχ. κώδικας : 15451
Πληροφορίες : Δήμητρα Σταύρου
Τηλέφωνο : 2132014629
Fax : 2106711475
E-mail : d.stavrou@0177.syzefxis.gov.gr

ΑΡ. ΦΑΚΕΛΟΥ: 02.19
ΠΡΟΫΠ: 130.200,00 ευρώ (με ΦΠΑ 24%)
Κ.Α.Ε.: 64.7311.0001 & 30.7311.0023
ΧΡΗΜΑΤΟΔΟΤΗΣΗ: ΠΔΕ (ΥΠΕΣ) & ΙΔΙΟΙ ΠΟΡΟΙ
CPV: 45214100-1
ΤΙΤΛΟΣ CPV: Κατασκευαστικές εργασίες για παιδικούς σταθμούς

ΑΝΑΒΑΘΜΙΣΗ & ΕΚΣΥΓΧΡΟΝΙΣΜΟΣ ΤΩΝ ΥΠΟΔΟΜΩΝ

ΤΟΥ ΔΗΜΟΤΙΚΟΥ ΒΡΕΦΟΝΗΠΙΑΚΟΥ ΣΤΑΘΜΟΥ ΟΔΟΥ ΕΥΡΩΤΑ ΝΕΟΥ ΨΥΧΙΚΟΥ

ΤΟΥ ΔΗΜΟΥ ΦΙΛΟΘΕΗΣ - ΨΥΧΙΚΟΥ

ΜΕ ΣΥΓΧΡΟΝΕΣ ΤΕΧΝΙΚΕΣ ΠΡΟΔΙΑΓΡΑΦΕΣ

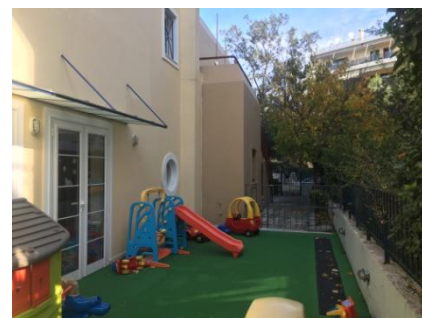
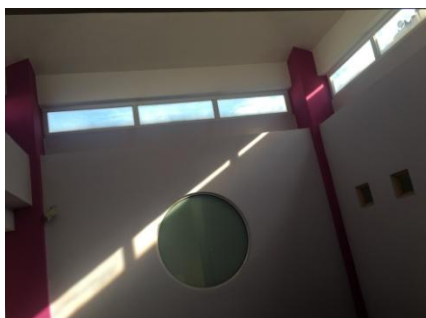

ΤΕΧΝΙΚΗ ΕΚΘΕΣΗ

κατά τις περ. ε & η της παρ. 7 του άρθρου 53 του ν.4412/2016 (Α' 147)

**ΕΛΛΗΝΙΚΗ ΔΗΜΟΚΡΑΤΙΑ
ΔΗΜΟΣ ΦΙΛΟΘΕΗΣ-ΨΥΧΙΚΟΥ
ΔΙΕΥΘΥΝΣΗ ΤΕΧΝΙΚΩΝ ΥΠΗΡΕΣΙΩΝ
ΤΜΗΜΑ ΜΕΛΕΤΩΝ**

ΕΡΓΟ: Αναβάθμιση και εκσυγχρονισμός των υποδομών του δημοτικού βρεφονηπιακού σταθμού οδού Ευρώτα Νέου Ψυχικού, του Δήμου Φιλοθέης-Ψυχικού, με σύγχρονες τεχνικές προδιαγραφές

ΑΡ. ΦΑΚΕΛΟΥ: 02.19
ΠΡΟΫΠ: 130.200,00 ευρώ (με ΦΠΑ 24%)
Κ.Α.Ε.: 64.7311.0001 & 30.7311.0023
ΧΡΗΜΑΤΟΔΟΤΗΣΗ: ΠΔΕ (ΥΠΕΣ) & ΙΔΙΟΙ ΠΟΡΟΙ
CPV: 45214100-1
ΤΙΤΛΟΣ CPV: Κατασκευαστικές εργασίες για παιδικούς σταθμούς

Ταχ. δ/ση : **Τερτσέτη 44**
Ταχ. κώδικας : 15451
Πληροφορίες : Δήμητρα Σταύρου
Τηλέφωνο : 2132014629
Fax : 2106711475
E-mail : d.stavrou@0177.syzefxis.gov.gr

Ο Δημοτικός Βρεφονηπιακός Σταθμός οδού Ευρώτα στο Νέο Ψυχικό στεγάζεται σε κτήριο συνολικής επιφάνειας 611,00m² που αναπτύσσεται σε τρεις στάθμες: υπόγειο εμβαδού 252,00m², ισόγειο εμβαδού 194,00m² και α' όροφο εμβαδού 165,00m². Το κτήριο ανεγέρθηκε με την υπ' αρ. 87/1996 οικοδομική άδεια, κατ' επέκταση του διώροφου κτίσματος που στεγάζει το Δημοτικό Ωδείο. Συνεπώς, τα δύο κτήρια βρίσκονται σε οικοπέδο ιδιοκτησίας Δήμου Φιλοθέης – Ψυχικού που έχει συνολική επιφάνεια 714,07m². Η όμορη νοτιοδυτική ιδιοκτησία, εμβαδού 483,45m², ανήκει επίσης στο Δήμο Φιλοθέης – Ψυχικού και χρησιμοποιείται ως αύλειος χώρος του Δημοτικού Βρεφονηπιακού Σταθμού για τα νήπια. Οι αυθαίρετες κατασκευές και αυθαίρετες αλλαγές χρήσης για τα ανωτέρω κτήρια και τον περιβάλλοντα χώρο τους έχουν υπαχθεί στο ν.4495/2017 (Α' 167) με την υπ' α/α 10471064/02.01.2018 δήλωση.

Ο Δημοτικός Βρεφονηπιακός Σταθμός Ευρώτα αποτελεί μονάδα αγωγής και διαπαιδαγώγησης για παιδιά βρεφικής και προσχολικής ηλικίας κατά την έννοια του π.δ.99/2017 (Α' 141), σύμφωνα με την υπ' αρ. 508/24.08.2018 (ΨΚΟΜΩΗ8-017) απόφαση άδειας ίδρυσης και λειτουργίας του Δημάρχου Φιλοθέης – Ψυχικού. Λειτουργεί με δυναμικότητα 12 βρεφών και 54 νηπίων, υπό την ευθύνη του Οργανισμού Κοινωνικής Αλληλεγγύης – Προστασίας, Πολιτισμού και Αθλητισμού Δήμου Φιλοθέης – Ψυχικού (Ο.Κ.Α.Π.Α.).

Σκοπός της επιδιωκόμενης σύμβασης είναι η σταδιακή προσαρμογή του κτηρίου στις προσδιαγραφές του νέου θεσμικού πλαισίου αδειοδότησης σύμφωνα με τις μεταβατικές διατάξεις του άρθρου 6, τα οριζόμενα στα άρθρα 3 και 4 του π.δ. 99/2017 και στις σχετικές εγκυκλίους του ΥΠΕΣ.

Οι εργασίες που προβλέπονται στο πλαίσιο της επιδιωκόμενης σύμβασης είναι οι εξής:

1. Εσωτερικές διαρρυθμίσεις για την προσαρμογή των χώρων στις απαιτήσεις του άρθρου 3 του π.δ. 99/2017 (Α' 141) και τη βελτίωση της λειτουργικότητας της μονάδας αγωγής και διαπαιδαγώγησης, σύμφωνα με τα συνημμένα σχέδια.
2. Κατάργηση ενός ανοίγματος της πρόσοψης για λειτουργικούς λόγους, με την προϋπόθεση ισχύος του άρθρου 11 της ΥΑ 3046/304/1989 (Δ' 59).
3. Ανακατασκευές των χώρων υγιεινής και επενδύσεις με πλακίδια τοίχων και δαπέδων όπου απαιτείται (περ. 6 παρ. Β και περ. 3 παρ. Γ άρθρου 4 του π.δ. 99/2017).
4. Εγκατάσταση τεχνητού εξαερισμού στους χώρους υγιεινής του υπογείου, σύμφωνα με την παρ. 10 του άρθρου 11 της ΥΑ 3046/304/1989 (Δ' 59).
5. Τοποθέτηση ψευδοροφής στο χώρο WC ΑμΕΑ και όμορης ιματιοθήκης στο υπόγειο, υπό την προϋπόθεση της παρ. 1 του άρθρου 8 της ΥΑ 3046/304/1989 (Δ' 59).
6. Εφαρμογή αντιολισθηρού δαπέδου χωρίς αρμούς στους εσωτερικούς χώρους κυκλοφορίας των παιδιών, πλην χώρων υγιεινής, κουζίνας, εισόδου, γραφείου διεύθυνσης, κλιμακοστασίου και λεβητοστασίου (περ. 1 παρ. Γ. άρθρου 4 π.δ.99/2017).
7. Τοποθέτηση ή/και συμπλήρωση κιγκλιδωμάτων στους εσωτερικούς και εξωτερικούς χώρους (περ. 2 και 3 παρ. Β άρθρου 4 π.δ. 99/2017), υπό την προϋπόθεση της παρ. 4 του άρθρου 15 της ΥΑ3046/30489 (Δ' 59).
8. Επίχωση του παρτεριού της αυλής βρεφών προς δημιουργία επίπεδου αύλειου χώρου με επιφάνεια ικανή να καλύψει την προτεινόμενη δυναμικότητα (περ. 1 παρ. Β και περ. 1 παρ. Η άρθρου 4 του π.δ. 99/2017).
9. Εφαρμογή χυτού δαπέδου χωρίς αρμούς στην αυλή βρεφών και στο αίθριο (παρ. Β άρθρου 4 π.δ. 99/2017), υπό την προϋπόθεση της παρ. 2.α του άρθρου 17 του ν.4067/2012 (Α' 79).



ΕΛΛΗΝΙΚΗ ΔΗΜΟΚΡΑΤΙΑ
ΔΗΜΟΣ ΦΙΛΟΘΕΗΣ-ΨΥΧΙΚΟΥ
ΔΙΕΥΘΥΝΣΗ ΤΕΧΝΙΚΩΝ ΥΠΗΡΕΣΙΩΝ
ΤΜΗΜΑ ΜΕΛΕΤΩΝ

ΕΡΓΟ:

Αναβάθμιση και εκσυγχρονισμός των υποδομών του δημοτικού βρεφονηπιακού σταθμού οδού Ευρώτα Νέου Ψυχικού, του Δήμου Φιλοθέης-Ψυχικού, με σύγχρονες τεχνικές προδιαγραφές

Ταχ. δ/ση : **Τερτσέτη 44**
Ταχ. κώδικας : 15451
Πληροφορίες : Δήμητρα Σταύρου
Τηλέφωνο : 2132014629
Fax : 2106711475
E-mail : d.stavrou@0177.syzefxis.gov.gr

ΑΡ. ΦΑΚΕΛΟΥ:

02.19

ΠΡΟΫΠ:

130.200,00 ευρώ (με ΦΠΑ 24%)

Κ.Α.Ε.:

64.7311.0001 & 30.7311.0023

ΧΡΗΜΑΤΟΔΟΤΗΣΗ:

ΠΔΕ (ΥΠΕΣ) & ΙΔΙΟΙ ΠΟΡΟΙ

CPV:

45214100-1

ΤΙΤΛΟΣ CPV:

Κατασκευαστικές εργασίες για παιδικούς σταθμούς

10. Υδραυλικές και ηλεκτρολογικές εργασίες για την απρόσκοπτη λειτουργία των προτεινόμενων επεμβάσεων (άρθρα 26 ΚΑΙ 30 ΥΑ 3046/304/1989 (Δ' 59).
 11. Διευθέτηση των ομβρίων προς αποφυγήν λιμναζόντων υδάτων που καθιστούν τα δάπεδα ολισθηρά.
 12. Μικροεπισκευές σε όλο το κτήριο (επιχρίσματα, τοπικοί χρωματισμοί νέων κατασκευών, τοποθέτηση μαρμαροποδιών, συμπληρώσεις δαπέδων, κτλ).
 13. Επένδυση των εσωτερικών και εξωτερικών υαλοπινάκων με ειδικές μεμβράνες για προστασία από θραύση (περ. 3 παρ. Β άρθρου 4 π.δ. 99/2017).
- Οι ανωτέρω εργασίες εμπίπτουν στις διατάξεις των άρθρων 29 και 30 του ν.4495/2017 (Α'167).

Πίνακας 1. Προτεινόμενο Κτηριολογικό Πρόγραμμα Βρεφονηπιακού Σταθμού Ευρώτα βάσει άρθρου 3 π.δ. 99/2017

α/α	ΧΩΡΟΣ	ΕΠΙΦΑΝΕΙΑ			ΕΛΑΧΙΣΤΗ ΔΙΑΣΤΑΣΗ		
		ΑΠΑΙΤ.	ΠΡΟΤΑΣΗ		ΑΠΑΙΤ.	ΠΡΟΤΑΣΗ	
		(m ²)	θέσεις		m ²	m	m
			συν.	αν.			
A. ΥΠΟΔΟΧΗ - ΔΙΟΙΚΗΣΗ							
1	Είσοδος - αναμονή (καροτσάκια)	12,00			12,05	2,40	3,05
2	Γραφείο δ/νσης	7,00			7,00	2,40	2,40
3	Γραφείο πολλαπλών χρήσεων	9,00			13,55	2,40	3,50
4	Χώρος προσωπικού	7,00			9,70	2,20	2,55
5	Μόνωση	6,00			6,00	1,80	1,80
6	WC & douche προσωπικού- κοινού & ΑμΕΑ				4,15		
7	Αποδυτήρια 1				5,80		
8	Αποδυτήρια 2	6,00		8	5,70		
9	WC προσωπικού				4,85		
10	WC προσωπικού				1,70		
11	Ιδιαίτερος χώρος για καροτσάκια	δεν απαιτείται					
B1. ΧΩΡΟΙ ΒΡΕΦΩΝ							
1	Αίθουσα 5 - ύπνος βρεφών	15,00	12	6	16,05	3,00	3,05
2	Αίθουσα 6 - ύπνος βρεφών			6	15,10		
3	Αίθουσα 4 - απασχόληση βρεφών	15,00	13		15,20	3,00	3,45
4	Χώρος αλλαγών - λουτρού βρεφών	5,19	2		5,75	1,50	1,80
5	Χώρος παρασκευής γάλακτος	4,00			9,85	1,50	1,55
B2. ΧΩΡΟΙ ΝΗΠΙΩΝ							
1	Αίθουσα 1 - ύπνος νηπίων	9,00		13	21,55	3,00	7,25
2	Αίθουσα 2 - απασχόληση νηπίων	25,00		25	44,30	3,60	5,50
3	Αίθουσα 3 - απασχόληση νηπίων	25,00	55	30	54,45	3,60	4,05
5	Αίθουσα 7 - τραπεζαρία νηπίων	15,00	55	55	77,65	3,00	4,15
6	Χώρος wc - λουτρού νηπίων 1				6,05		
7	Χώρος wc - λουτρού νηπίων 2	12,00	6 λεκ		5,80		
8	Χώρος wc - λουτρού νηπίων 3		9 νιπτ		3,95		
Γ. ΒΟΗΘΗΤΙΚΕΣ ΥΠΗΡΕΣΙΕΣ							
1	Κουζίνα	8,00			31,85	2,20	4,35
2	Αποθήκη τροφίμων	3,00					
3	Πλυντήριο - σιδερωτήριο	7,00			10,80	2,20	2,80
4	Ακάθαρτα / είδη καθαριότητας	3,00			3,00		
5	Γενική αποθήκη 1				5,55		
6	Γενική αποθήκη 2	5,00			5,70		
8	Λεβητοστάσιο				37,85		
Δ. ΠΕΡΙΒΑΛΛΩΝ ΧΩΡΟΣ							
1	Διαμόρφωμένος υπαίθριος χώρος νηπίων (όμορφη ιδιοκτησία Δήμου Φιλοθέης-Ψυχικού)	246,88	107		483,45		
2	Διαμόρφωμένος υπαίθριος χώρος βρεφών	43,61	14		49,00		

**ΕΛΛΗΝΙΚΗ ΔΗΜΟΚΡΑΤΙΑ
ΔΗΜΟΣ ΦΙΛΟΘΕΗΣ-ΨΥΧΙΚΟΥ
ΔΙΕΥΘΥΝΣΗ ΤΕΧΝΙΚΩΝ ΥΠΗΡΕΣΙΩΝ
ΤΜΗΜΑ ΜΕΛΕΤΩΝ**

ΕΡΓΟ: Αναβάθμιση και εκσυγχρονισμός των υποδομών του δημοτικού βρεφονηπιακού σταθμού οδού Ευρώτα Νέου Ψυχικού, του Δήμου Φιλοθέης-Ψυχικού, με σύγχρονες τεχνικές προδιαγραφές

ΑΡ. ΦΑΚΕΛΟΥ: 02.19
ΠΡΟΫΠ: 130.200,00 ευρώ (με ΦΠΑ 24%)
Κ.Α.Ε.: 64.7311.0001 & 30.7311.0023
ΧΡΗΜΑΤΟΔΟΤΗΣΗ: ΠΔΕ (ΥΠΕΣ) & ΙΔΙΟΙ ΠΟΡΟΙ
CPV: 45214100-1
ΤΙΤΛΟΣ CPV: Κατασκευαστικές εργασίες για παιδικούς σταθμούς

Ταχ. δ/ση : **Τερτσέτη 44**
Ταχ. κώδικας : 15451
Πληροφορίες : Δήμητρα Σταύρου
Τηλέφωνο : 2132014629
Fax : 2106711475
E-mail : d.stavrou@0177.syzefxis.gov.gr

Από τον πίνακα 1 προκύπτει ότι η νέα διαμερισμάτωση επιφέρει αύξηση της δυναμικότητας του Βρεφονηπιακού Σταθμού σε 13 βρέφη και 55 νήπια, όπως υπολογίζονται με τα οριζόμενα στο άρθρο 3 του π.δ. 99.2017 (Α' 141).

Αναλυτικότερα στοιχεία για την εκτέλεση των εργασιών δίνονται στα λοιπά τεύχη δημοπράτησης (αναλυτικές προμετρήσεις, προϋπολογισμός, αρχιτεκτονικά σχέδια, κτλ).

Η επιδιωκόμενη σύμβαση θα εκτελεστεί κατά τα οριζόμενα στο ν.4412/2016 (Α' 147), 4495/201/ (Α' 167), 4067/2012 (Α' 79), στο π.δ. 99/207 (Α' 141) και στις ΥΑ 28492/2009 (Β' 931) όπως τροποποιήθηκε με την ΥΑ 28492/2009 (Β' 931), ΥΑ 3046/304/1989 (Δ' 59).

Συντάχθηκε
Η προϊσταμένη
Τμήματος Μελετών

Θεωρήθηκε
Η προϊσταμένη
Διεύθυνσης Τεχνικών Υπηρεσιών

Δήμητρα Σταύρου
Αρχιτέκτων Μηχανικός MArch, MSEE

Καλλιόπη Τοκάτογλου
Πολιτικός Μηχανικός ΤΕ



ΕΛΛΗΝΙΚΗ ΔΗΜΟΚΡΑΤΙΑ
 ΔΗΜΟΣ ΦΙΛΟΘΕΗΣ-ΨΥΧΙΚΟΥ
 ΔΙΕΥΘΥΝΣΗ ΤΕΧΝΙΚΩΝ ΥΠΗΡΕΣΙΩΝ
 ΤΜΗΜΑ ΜΕΛΕΤΩΝ

ΕΡΓΟ:

Αναβάθμιση και εκσυγχρονισμός των υποδομών του δημοτικού βρεφονηπιακού σταθμού οδού Ευρώτα Νέου Ψυχικού, του Δήμου Φιλοθέης-Ψυχικού, με σύγχρονες τεχνικές προδιαγραφές

Ταχ. δ/ση : **Τερτσέτη 44**
 Ταχ. κώδικας : 15451
 Πληροφορίες : Δήμητρα Σταύρου
 Τηλέφωνο : 2132014629
 Fax : 2106711475
 E-mail : d.stavrou@0177.syzefxis.gov.gr

ΑΡ. ΦΑΚΕΛΟΥ: 02.19
 ΠΡΟΫΠ: 130.200,00 ευρώ (με ΦΠΑ 24%)
 Κ.Α.Ε.: 64.7311.0001 & 30.7311.0023
 ΧΡΗΜΑΤΟΔΟΤΗΣΗ: ΠΔΕ (ΥΠΕΣ) & ΙΔΙΟΙ ΠΟΡΟΙ
 CPV: 45214100-1
 ΤΙΤΛΟΣ CPV: Κατασκευαστικές εργασίες για παιδικούς σταθμούς

ΑΝΑΒΑΘΜΙΣΗ & ΕΚΣΥΓΧΡΟΝΙΣΜΟΣ ΤΩΝ ΥΠΟΔΟΜΩΝ
ΤΟΥ ΔΗΜΟΤΙΚΟΥ ΒΡΕΦΟΝΗΠΙΑΚΟΥ ΣΤΑΘΜΟΥ ΟΔΟΥ ΕΥΡΩΤΑ ΝΕΟΥ
ΨΥΧΙΚΟΥ
ΤΟΥ ΔΗΜΟΥ ΦΙΛΟΘΕΗΣ - ΨΥΧΙΚΟΥ
ΜΕ ΣΥΓΧΡΟΝΕΣ ΤΕΧΝΙΚΕΣ ΠΡΟΔΙΑΓΡΑΦΕΣ

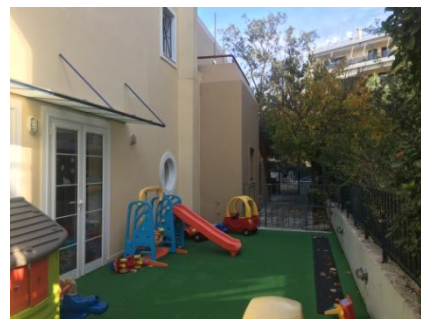
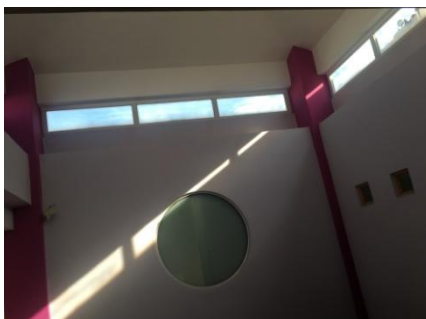

ΠΡΟΫΠΟΛΟΓΙΣΜΟΣ

κατά τις περ. ε & η της παρ. 7 του άρθρου 53 του ν.4412/2016 (Α' 147)



ΕΛΛΗΝΙΚΗ ΔΗΜΟΚΡΑΤΙΑ
ΔΗΜΟΣ ΦΙΛΟΘΕΗΣ-ΨΥΧΙΚΟΥ
ΔΙΕΥΘΥΝΣΗ ΤΕΧΝΙΚΩΝ ΥΠΗΡΕΣΙΩΝ
ΤΜΗΜΑ ΜΕΛΕΤΩΝ

ΕΡΓΟ:

Αναβάθμιση και εκσυγχρονισμός των υποδομών του δημοτικού βρεφονηπιακού σταθμού οδού Ευρώτα Νέου Ψυχικού, του Δήμου Φιλοθέης-Ψυχικού, με σύγχρονες τεχνικές προδιαγραφές

Ταχ. δ/ση : **Τερτσέτη 44**
Ταχ. κώδικας : 15451
Πληροφορίες : Δήμητρα Σταύρου
Τηλέφωνο : 2132014629
Fax : 2106711475
E-mail : d.stavrou@0177.syzefxis.gov.gr

ΑΡ. ΦΑΚΕΛΟΥ:
ΠΡΟΫΠ:
Κ.Α.Ε.:
ΧΡΗΜΑΤΟΔΟΤΗΣΗ:
CPV:
ΤΙΤΛΟΣ CPV:

02.19
130.200,00 ευρώ (με ΦΠΑ 24%)
64.7311.0001 & 30.7311.0023
ΠΔΕ (ΥΠΕΣ) & ΙΔΙΟΙ ΠΟΡΟΙ
45214100-1
Κατασκευαστικές εργασίες για παιδικούς σταθμούς

Πίνακας ενδεικτικού προϋπολογισμού

α/α	Εργασία	Αριθμός Τιμολογίου	Κωδικός Αναθεώρησης	Είδος Μονάδας	Ποσότητα	Τιμή Μονάδας	Δαπάνη
-----	---------	--------------------	---------------------	---------------	----------	--------------	--------

Ομάδα ΟΙΚΟΔΟΜΙΚΑ

1	Καθαίρεσεις πλινθοδομών (ΟΙΚ22.4)	1.1	ΟΙΚ2222	m3	55,00	15,70	863,50
2	Καθαίρεση στοιχείων κατασκευών από άοπλο σκυρόδεμα, με χρήση συνήθους κρουστικού εξοπλισμού (ΟΙΚ22.10.1)	1.2	ΟΙΚ2226	m3	1,00	36,58	36,58
3	Καθαίρεση στοιχείων κατασκευών από οπλισμένο σκυρόδεμα, με εφαρμογή συνήθων μεθόδων καθαίρεσης (ΟΙΚ22.15.1)	1.3	ΟΙΚ2226	m3	3,00	64,58	193,74
4	Καθαίρεση επιχρισμάτων (ΟΙΚ22.23)	1.4	ΟΙΚ2252	m2	3,00	5,60	16,80
5	Διάνοιξη οπών, φωλεών, ή ανοιγμάτων σε πλινθοδομές, για ανοίγματα επιφανείας άνω των 0,50 m2 και έως 1,00 m2 (ΟΙΚ22.30.5)	1.5	ΟΙΚ2264.1A	τεμαχ	10,00	22,50	225,00
6	Διάνοιξη οπής ή φωλιάς σε άοπλο σκυρόδεμα, για πάχος σκυροδέματος 0,16 έως 0,25 m (ΟΙΚ22.40.2)	1.6	ΟΙΚ2272A	m	10,00	28,00	280,00
7	Αποξήλωση ξύλινων ή σιδηρών κουφωμάτων (ΟΙΚ22.45)	1.7	ΟΙΚ2275	m2	20,00	16,80	336,00
8	Αποξήλωση ερμαρίων (ΟΙΚΝΕΟ 1)	1.8	ΟΙΚ2275	m2	3,00	16,80	50,40
9	Αποξήλωση πλαστικών δαπέδων και λοιπών λεπτών επιστρώσεων (ΟΙΚ22.60)	1.9	ΟΙΚ2236	m2	40,00	2,20	88,00
10	Καθαίρεση επιστρώσεων τοίχων παντός τύπου, χωρίς να καταβάλλεται προσοχή για την εξαγωγή ακεραίων πλακών (ΟΙΚ22.21.1)	1.10	ΟΙΚ2238	m	55,00	4,50	247,50
11	Καθαίρεση πλακοστρώσεων δαπέδων παντός τύπου και οιοδήποτε πάχους, χωρίς να καταβάλλεται προσοχή για την εξαγωγή ακεραίων πλακών (ΟΙΚ22.20.1)	1.11	ΟΙΚ2236	m	80,00	7,90	632,00
12	Αποξήλωση κιγκλιδωμάτων, για μεταλλικά κιγκλιδώματα (ΟΙΚ22.65.2)	1.12	ΟΙΚ2272A	Kgr	130,00	0,35	45,50
13	Μεταφορά υλικών με τα χέρια (ΟΙΚ10.3)	1.13	ΟΙΚ1126	T10m	50,00	5,60	280,00
14	Φορτοεκφόρτωση υλικών επί αυτοκινήτου ή σε ζώα, φορτοεκφόρτωση με τα χέρια (ΟΙΚ10.1.1)	1.14	ΟΙΚ1101	tn	50,00	13,50	675,00
15	Φορτοεκφόρτωση υλικών επί αυτοκινήτου ή σε ζώα, φορτοεκφόρτωση με μηχανικά μέσα (ΟΙΚ10.1.2)	1.15	ΟΙΚ1104	tn	50,00	1,65	82,50



ΕΛΛΗΝΙΚΗ ΔΗΜΟΚΡΑΤΙΑ
ΔΗΜΟΣ ΦΙΛΟΘΕΗΣ-ΨΥΧΙΚΟΥ
ΔΙΕΥΘΥΝΣΗ ΤΕΧΝΙΚΩΝ ΥΠΗΡΕΣΙΩΝ
ΤΜΗΜΑ ΜΕΛΕΤΩΝ

ΕΡΓΟ:

Αναβάθμιση και εκσυγχρονισμός των υποδομών του δημοτικού βρεφονηπιακού σταθμού οδού Ευρώτα Νέου Ψυχικού, του Δήμου Φιλοθέης-Ψυχικού, με σύγχρονες τεχνικές προδιαγραφές

Ταχ. δ/ση : **Τετσοέτη 44**
Ταχ. κώδικας : 15451
Πληροφορίες : Δήμητρα Σταύρου
Τηλέφωνο : 2132014629
Fax : 2106711475
E-mail : d.stavrou@0177.syzefxis.gov.gr

ΑΡ. ΦΑΚΕΛΟΥ:
ΠΡΟΫΠ:
Κ.Α.Ε.:
ΧΡΗΜΑΤΟΔΟΤΗΣΗ:
CPV:
ΤΙΤΛΟΣ CPV:

02.19
130.200,00 ευρώ (με ΦΠΑ 24%)
64.7311.0001 & 30.7311.0023
ΠΔΕ (ΥΠΕΣ) & ΙΔΙΟΙ ΠΟΡΟΙ
45214100-1
Κατασκευαστικές εργασίες για παιδικούς σταθμούς

α/α	Εργασία	Αριθμός Τιμολογίου	Κωδικός Αναθεώρησης	Είδος Μονάδας	Ποσότητα	Τιμή Μονάδας	Δαπάνη
16	Μεταφορές με αυτοκίνητο, δια μέσου οδών καλής βατότητας (ΟΙΚ10.7.1)	1.16	ΟΙΚ1136	tnKm	1.800,00	0,35	630,00
17	Προμήθεια κηπευτικού χώματος (ΠΡΣΔ7)	1.17	ΠΡΣ1710	m3	6,00	8,50	51,00
18	Διάστρωση υλικών στην επιφάνεια της κονίστρας (ΠΡΣΓ4)	1.18	ΠΡΣ1620	m2	10,00	0,25	2,50
19	Επιχρίσματα τριπτά ή πατητά με τσιμεντοκονίαμα (ΟΙΚ71.22)	1.19	ΟΙΚ7122	m2	55,00	14,00	770,00
20	Τοίχος διπλής όψης από γυψοσανίδα και υαλοσανίδα (ΟΙΚΝΕΟ)	1.20	ΟΙΚ7809	m2	25,00	50,00	1.250,00
21	Γυψοσανίδες, ανθυγράς, πυράντοχες, επίπεδες, πάχους 12,5 mm (ΟΙΚΝΕΟ)	1.21	ΟΙΚ7809	m2	50,00	32,00	1.600,00
22	Γυψοσανίδες, γυψοσανίδες κοινές, επίπεδες, πάχους 12,5 mm (ΟΙΚ78.5.1)	1.22	ΟΙΚ7809	m2	2,00	13,00	26,00
23	Επένδυση τοίχων με πλάκες πετροβάμβακα πάχους 50 mm (ΟΙΚ79.40)	1.23	ΟΙΚ7940	m2	75,00	13,50	1.012,50
24	Ψευδοροφή ισόπεδη από γυψοσανίδες (ΟΙΚ78.34)	1.24	ΟΙΚ7809	m2	35,00	22,50	787,50
25	Ψευδοροφή διακοσμητική, επισκέψιμη, φωτιστική, ψευδοροφή από πλάκες ορυκτών ινών πάχους 15 έως 20 mm, διαστάσεων 600x600 mm ή 625x625 mm (ΟΙΚ78.30.1)	1.25	ΟΙΚ7809	m2	15,00	25,90	388,50
26	Μεταλλικός σκελετός ψευδοροφής (ΟΙΚ61.30)	1.26	ΟΙΚ6118	Kgr	170,00	3,10	527,00
27	Μεταλλικός σκελετός τοιχοπετάσματος (ΟΙΚ61.31)	1.27	ΟΙΚ6118	Kgr	400,00	2,80	1.120,00
28	Γωνίες από ανοδιωμένο αλουμίνιο (ΟΙΚ65.43)	1.28	ΟΙΚ6543	m	50,00	4,50	225,00
29	Σιδηρά κιγκλιδώματα από ράβδους συνήθων διατομών, απλού σχεδίου από ευθύγραμμες ράβδους (ΟΙΚ64.1.1)	1.29	ΟΙΚ6401	Kgr	1.700,00	4,50	7.650,00
30	Ξυλότυποι χυτών μικροκατασκευών (ΟΙΚ38.2)	1.30	ΟΙΚ3811	m2	4,00	22,50	90,00
31	Φράγματα υδρατμών από συνθετικά υλικά, με φύλλα πολυαιθυλενίου πάχους 0,40 mm (ΟΙΚ79.16.1)	1.31	ΟΙΚ7914	m2	70,00	0,55	38,50
32	Σκυροδέματα μικρών έργων, για κατασκευές από σκυρόδεμα κατηγορίας C16/20 (ΟΙΚ32.5.4)	1.32	ΟΙΚ3214	m3	8,00	106,00	848,00



ΕΛΛΗΝΙΚΗ ΔΗΜΟΚΡΑΤΙΑ
ΔΗΜΟΣ ΦΙΛΟΘΕΗΣ-ΨΥΧΙΚΟΥ
ΔΙΕΥΘΥΝΣΗ ΤΕΧΝΙΚΩΝ ΥΠΗΡΕΣΙΩΝ
ΤΜΗΜΑ ΜΕΛΕΤΩΝ

ΕΡΓΟ:

Αναβάθμιση και εκσυγχρονισμός των υποδομών του δημοτικού βρεφονηπιακού σταθμού οδού Ευρώτα Νέου Ψυχικού, του Δήμου Φιλοθέης-Ψυχικού, με σύγχρονες τεχνικές προδιαγραφές

Ταχ. δ/ση : **Τετσοέτη 44**
Ταχ. κώδικας : 15451
Πληροφορίες : Δήμητρα Σταύρου
Τηλέφωνο : 2132014629
Fax : 2106711475
E-mail : d.stavrou@0177.syzefxis.gov.gr

ΑΡ. ΦΑΚΕΛΟΥ:
ΠΡΟΫΠ:
Κ.Α.Ε.:
ΧΡΗΜΑΤΟΔΟΤΗΣΗ:
CPV:
ΤΙΤΛΟΣ CPV:

02.19
130.200,00 ευρώ (με ΦΠΑ 24%)
64.7311.0001 & 30.7311.0023
ΠΔΕ (ΥΠΕΣ) & ΙΔΙΟΙ ΠΟΡΟΙ
45214100-1
Κατασκευαστικές εργασίες για παιδικούς σταθμούς

α/α	Εργασία	Αριθμός Τιμολογίου	Κωδικός Αναθεώρησης	Είδος Μονάδας	Ποσότητα	Τιμή Μονάδας	Δαπάνη
33	Προσαύξηση τιμής σκυροδέματος οποιασδήποτε κατηγορίας, όταν το σύνολο της χρησιμοποιούμενης ποσότητας δεν υπερβαίνει τα 30,00 m ³ , για κατασκευές από σκυρόδεμα κατηγορίας C16/20 (ΟΙΚ32.25.3)	1.33	ΟΙΚ3223Α.5	m ³	8,00	16,80	134,40
34	Χαλύβδινοι οπλισμοί σκυροδέματος, δομικά πλέγματα Β500C (ΟΙΚ38.20.3)	1.34	ΟΙΚ3873	Kgr	250,00	1,01	252,50
35	ΑΓΚΥΡΩΣΕΙΣ ΝΕΩΝ ΡΑΒΔΩΝ ΟΠΛΙΣΜΟΥ ΕΝΤΟΣ ΥΦΙΣΤΑΜΕΝΩΝ ΣΤΟΙΧΕΙΩΝ ΑΠΟ ΟΠΛΙΣΜΕΝΟ ΣΚΥΡΟΔΕΜΑ, βλήτρα από ράβδους Φ14 mm (ΟΔΟΒ92.3)	1.35	ΥΔΡ7025	τεμαχ	35,00	6,50	227,50
36	Στεγανωτικές επιστρώσεις με τσιμεντοειδή υλικά (ΟΙΚ79.8)	1.36	ΟΙΚ7903	Kgr	3,00	5,60	16,80
37	Επιστρώσεις δαπέδων και περιθώρια με τσιμεντοκονίαμα σε τρεις στρώσεις, επιστρώσεις τσιμεντοκονίας πάχους 3,0 cm (ΟΙΚ73.36.1)	1.37	ΟΙΚ7335	m ²	15,00	18,00	270,00
38	Επιστρώσεις δαπέδων με κεραμικά πλακίδια, επιστρώσεις δαπέδων με πλακίδια GROUP 4, διαστάσεων 40x40 cm (εργασία και υλικά) (ΟΙΚ73.33.3)	1.38	ΟΙΚ7331	m ²	35,00	36,00	1.260,00
39	Επιστρώσεις με τάπητα από χλωριούχο πολυβινύλιο (PVC) (εργασία και υλικά) (ΟΙΚΝΕΟ)	1.39	ΟΙΚ7396	m ²	360,00	27,00	9.720,00
40	Χυτό ελαστικό δάπεδο (ΟΙΚ)	1.40	ΟΙΚ7396	m ²	75,00	92,00	6.900,00
41	Επενδύσεις τοίχων με πλακίδια πορσελάνης, λευκά ή έγχρωμα, επενδύσεις τοίχων με πλακίδια πορσελάνης 15x15 cm, με χρήση κονιαμάτων (ΟΙΚ73.26.1)	1.41	ΟΙΚ7326.1	m ²	55,00	33,50	1.842,50
42	Επιστρώσεις δαπέδων με ισομεγέθεις πλάκες μαρμάρου, επιστρώσεις με πλάκες μαρμάρου σκληρού έως εξαιρετικά σκληρού, πάχους 2 cm, σε αναλογία έως 5 τεμάχια ανά τετραγωνικό μέτρο (εργασία και υλικά) (ΟΙΚ74.30.9)	1.42	ΟΙΚ7441	m ²	7,00	96,00	672,00
43	Ποδιές παραθύρων από μάρμαρο, ποδιές παραθύρων από σκληρό/εξαιρετικά σκληρό μάρμαρο πάχους 3 cm (εργασία και υλικά) (ΟΙΚ75.31.4)	1.43	ΟΙΚ7534	m ²	5,00	95,00	475,00
44	Θύρα πρεσσαριστή ξύλινη δρομική με ελαστικό παρέμβυσμα (εργασία και υλικά) (ΟΙΚΝΕΟ)	1.44	ΟΙΚ5446.01	m ²	2,00	129,00	258,00
45	Θύρες αλουμινίου χωρίς υαλοστάσιο. (ΟΙΚ65.5)	1.45	ΟΙΚ6502	m ²	2,00	175,00	350,00



ΕΛΛΗΝΙΚΗ ΔΗΜΟΚΡΑΤΙΑ
ΔΗΜΟΣ ΦΙΛΟΘΕΗΣ-ΨΥΧΙΚΟΥ
ΔΙΕΥΘΥΝΣΗ ΤΕΧΝΙΚΩΝ ΥΠΗΡΕΣΙΩΝ
ΤΜΗΜΑ ΜΕΛΕΤΩΝ

ΕΡΓΟ:

Αναβάθμιση και εκσυγχρονισμός των υποδομών του δημοτικού βρεφονηπιακού σταθμού οδού Ευρώτα Νέου Ψυχικού, του Δήμου Φιλοθέης-Ψυχικού, με σύγχρονες τεχνικές προδιαγραφές

Ταχ. δ/ση : **Τερτσέτη 44**
Ταχ. κώδικας : 15451
Πληροφορίες : Δήμητρα Σταύρου
Τηλέφωνο : 2132014629
Fax : 2106711475
E-mail : d.stavrou@0177.syzefxis.gov.gr

ΑΡ. ΦΑΚΕΛΟΥ:
ΠΡΟΫΠ:
Κ.Α.Ε.:
ΧΡΗΜΑΤΟΔΟΤΗΣΗ:
CPV:
ΤΙΤΛΟΣ CPV:

02.19
130.200,00 ευρώ (με ΦΠΑ 24%)
64.7311.0001 & 30.7311.0023
ΠΔΕ (ΥΠΕΣ) & ΙΔΙΟΙ ΠΟΡΟΙ
45214100-1
Κατασκευαστικές εργασίες για παιδικούς σταθμούς

α/α	Εργασία	Αριθμός Τιμολογίου	Κωδικός Αναθεώρησης	Είδος Μονάδας	Ποσότητα	Τιμή Μονάδας	Δαπάνη
46	Τυποποιημένα κουφώματα από αλουμίνιο με ηλεκτροστατική βαφή, κουφώματα από ανοδιωμένο αλουμίνιο βάρους 12 έως 24 kg/m ² (ΟΙΚ65.1.4)	1.46	ΟΙΚ6501	m ²	3,00	215,00	645,00
47	Υαλοπίνακες ασφαλείας (LAMINATED), υαλοπίνακες ασφαλείας (Laminated) συνολικού πάχους 12 mm (4 mm + μεμβράνη + 4 mm + μεμβράνη + 4 mm) (ΟΙΚ76.22.3)	1.47	ΟΙΚ7609.2	m ²	3,00	56,00	168,00
48	Μεμβράνες ασφαλείας στους υαλοπίνακες (ΟΙΚ)	1.48		m ²	210,00	25,00	5.250,00
49	Πέργκολες και παρεμφερή, πέργκολες και παρεμφερείς κατασκευές από ξυλεία λαρικοειδή (λάρτζινη) (εργασία και υλικά) (ΟΙΚ54.80.1)	1.49	ΟΙΚ5621	m ³	1,00	730,00	730,00
50	Υπόστρωμα (αστάρι) τσιμεντοχρωμάτων από ακρυλικές ρητίνες βάσεως διαλύτου. (ΟΙΚ77.30)	1.50	ΟΙΚ7735	m ²	100,00	2,25	225,00
51	Σπατουλάρισμα προετοιμασμένων επιφανειών, Επιφανειών επιχρισμάτων ή σκυροδεμάτων (ΟΙΚ77.17.1)	1.51	ΟΙΚ7737	m ²	100,00	3,40	340,00
52	Χρωματισμοί επί επιφανειών επιχρισμάτων με χρώματα υδατικής διασποράς, ακρυλικής, στυρενιοακρυλικής ή πολυβινυλικής βάσεως, εξωτερικών επιφανειών με χρήση χρωμάτων, ακρυλικής ή στυρένιο-ακρυλικής βάσε (ΟΙΚ77.80.2)	1.52	ΟΙΚ7767.8	m ²	6,00	10,10	60,60
53	Βαφή εσωτερικών επιφανειών επιχρισμάτων, σκυροδέματος ή γυψοσανίδων με οικολογικό ακρυλικό χρώμα βάσεως νερού (ΟΙΚ77.102)	1.53	ΟΙΚ7744	m ²	15,00	13,50	202,50
54	Χρωματισμοί επί επιφανειών επιχρισμάτων ή σκυροδέματος με χρώματα υδατικής διασποράς, ακρυλικής, στυρενιοακρυλικής ή πολυβινυλικής βάσεως με σπατουλάρισμα, εσωτερικών επιφανειών με χρήση ακρυλικών χρω (ΟΙΚ77.81.1)	1.54	ΟΙΚ7767.8	m ²	50,00	13,50	675,00
55	Εφαρμογή επί ξύλινων επιφανειών βερνικοχρώματος βάσεως νερού η διαλύτη ενός η δύο συστατικών, βερνικοχρωματισμοί ξύλινων επιφανειών με βερνικόχρωμα δύο συστατικών βάσεως νερού η διαλύτου. (ΟΙΚ77.71.3)	1.55	ΟΙΚ7767.8	m ²	25,00	15,70	392,50
56	Ελαιοχρωματισμοί κοινοί ξύλινων επιφανειών με χρώματα αλκυδικών ή ακρυλικών ρητινών, βάσεως νερού η διαλύτου (ΟΙΚ77.54)	1.56	ΟΙΚ7755	m ²	25,00	6,70	167,50



ΕΛΛΗΝΙΚΗ ΔΗΜΟΚΡΑΤΙΑ
ΔΗΜΟΣ ΦΙΛΟΘΕΗΣ-ΨΥΧΙΚΟΥ
ΔΙΕΥΘΥΝΣΗ ΤΕΧΝΙΚΩΝ ΥΠΗΡΕΣΙΩΝ
ΤΜΗΜΑ ΜΕΛΕΤΩΝ

ΕΡΓΟ:

Αναβάθμιση και εκσυγχρονισμός των υποδομών του δημοτικού βρεφονηπιακού σταθμού οδού Ευρώτα Νέου Ψυχικού, του Δήμου Φιλοθέης-Ψυχικού, με σύγχρονες τεχνικές προδιαγραφές

Ταχ. δ/ση : **Τερτσέτη 44**
Ταχ. κώδικας : 15451
Πληροφορίες : Δήμητρα Σταύρου
Τηλέφωνο : 2132014629
Fax : 2106711475
E-mail : d.stavrou@0177.syzefxis.gov.gr

ΑΡ. ΦΑΚΕΛΟΥ:
ΠΡΟΫΠ:
Κ.Α.Ε.:
ΧΡΗΜΑΤΟΔΟΤΗΣΗ:
CPV:
ΤΙΤΛΟΣ CPV:

02.19
130.200,00 ευρώ (με ΦΠΑ 24%)
64.7311.0001 & 30.7311.0023
ΠΔΕ (ΥΠΕΣ) & ΙΔΙΟΙ ΠΟΡΟΙ
45214100-1
Κατασκευαστικές εργασίες για παιδικούς σταθμούς

α/α	Εργασία	Αριθμός Τιμολογίου	Κωδικός Αναθεώρησης	Είδος Μονάδας	Ποσότητα	Τιμή Μονάδας	Δαπάνη
57	Ελαιοχρωματισμοί κοινοί σιδηρών επιφανειών με χρώματα αλκυδικών ή ακρυλικών ρητινών, βάσεως νερού η διαλύτου (ΟΙΚ77.55)	1.57	ΟΙΚ7755	m2	180,00	6,70	1.206,00
58	Ερμάρια κουζίνας επί δαπέδου μη τυποποιημένα (ΟΙΚ56.23)	1.58	ΟΙΚ5613.1	m2	6,00	225,00	1.350,00
59	Πάγκος από μελαμίνη (ΟΙΚΝΕΟ)	1.59	ΟΙΚ5617	m2	6,00	50,00	300,00
60	Φύλλα ερμαρίων πρεσσαριστά (εργασία και υλικά) (ΟΙΚ54.72)	1.60	ΟΙΚ5472.1	m2	6,00	106,00	636,00
61	Συρτάρια για κουζινοτούλαπα επιφάνειας έως 0,20 m2 (ΟΙΚ56.11)	1.61	ΟΙΚ5613.1	τεμαχ	4,00	33,50	134,00
62	Μεταλλικό ερμάριο αποδυτηρίων (ΟΙΚΝΕΟ)	1.62	ΟΙΚ5613.01	τεμαχ	6,00	150,00	900,00
63	Εργάτης ανειδίκευτος (ΟΙΚ1κ)	1.63	ΟΙΚ 1κ	Ημέρα	6,00	62,99	377,94
64	Βοηθός τεχνίτη ή χειριστή (ΟΙΚ2κ)	1.64	ΟΙΚ 2κ	Ημέρα	6,00	69,28	415,68
65	Τεχνίτης (λατόμος,υπονομοποιός,φρεατωρύχος,σκυροκονιαστής, κλ (ΟΙΚ3κ)	1.65	ΟΙΚ 3κ	Ημέρα	6,00	81,71	490,26
66	Μονοθέσιος εξοπλισμός βρεφών (ΠΡΣΝΕΟ)	1.66	ΟΙΚ5104	τεμαχ	1,00	1.800,00	1.800,00
Άθροισμα ομάδας ΟΙΚΟΔΟΜΙΚΑ							59.913,70

Ομάδα ΗΛΕΚΤΡΟΜΗΧΑΝΟΛΟΓΙΚΩΝ

1	Αποξήλωση ημ εγκαταστάσεων (ΗΛΜΝΕΟ)	2.1	?ΗΛΜ 003κ	τεμαχ	1,00	500,00	500,00
2	Πλήρης εγκατάσταση - ύδρευσης αποχέτευσης και ηλεκτρολογικών (ΗΛΜ)	2.2		τεμαχ	1,00	11.000,00	11.000,00
3	Αγωγοί υπό πίεση από σωλήνες PVC-U, ονομαστικής πίεσης 6 at, ονομαστικής διαμέτρου D110 mm (ΥΔΡ12.13.1.5)	2.3	ΥΔΡ6620.1	m	50,00	5,70	285,00
4	Τεχνητός εξαερισμός (ΗΛΜΝΕΟ)	2.4	ΗΛΜ60.10.10	τεμαχ	2,00	50,00	100,00
5	Λεκάνη νηπίων με καζανάκι (ΗΛΜ)	2.5	ΗΛΜ60.10.10	τεμαχ	1,00	200,00	200,00
6	Νυττήρας νηπίων με αναμεικτήρα (μπαταρία) θερμού - ψυχρού ύδατος (ΗΛΜ)	2.6	ΗΛΜ871.20.02	τεμαχ	1,00	160,00	160,00
7	Λουτήρας βρεφών (ΟΙΚ)	2.7	ΗΛΜ201	τεμαχ	2,00	200,00	400,00





ΕΛΛΗΝΙΚΗ ΔΗΜΟΚΡΑΤΙΑ
ΔΗΜΟΣ ΦΙΛΟΘΕΗΣ-ΨΥΧΙΚΟΥ
ΔΙΕΥΘΥΝΣΗ ΤΕΧΝΙΚΩΝ ΥΠΗΡΕΣΙΩΝ
ΤΜΗΜΑ ΜΕΛΕΤΩΝ

ΕΡΓΟ:

Αναβάθμιση και εκσυγχρονισμός των υποδομών του δημοτικού βρεφονηπιακού σταθμού οδού Ευρώτα Νέου Ψυχικού, του Δήμου Φιλοθέης-Ψυχικού, με σύγχρονες τεχνικές προδιαγραφές

Ταχ. δ/ση : **Τερτσέτη 44**
Ταχ. κώδικας : 15451
Πληροφορίες : Δήμητρα Σταύρου
Τηλέφωνο : 2132014629
Fax : 2106711475
E-mail : d.stavrou@0177.syzefxis.gov.gr

ΑΡ. ΦΑΚΕΛΟΥ:
ΠΡΟΫΠ:
Κ.Α.Ε.:
ΧΡΗΜΑΤΟΔΟΤΗΣΗ:
CPV:
ΤΙΤΛΟΣ CPV:

02.19
130.200,00 ευρώ (με ΦΠΑ 24%)
64.7311.0001 & 30.7311.0023
ΠΔΕ (ΥΠΕΣ) & ΙΔΙΟΙ ΠΟΡΟΙ
45214100-1
Κατασκευαστικές εργασίες για παιδικούς σταθμούς

α/α	Εργασία	Αριθμός Τιμολογίου	Κωδικός Αναθεώρησης	Είδος Μονάδας	Ποσότητα	Τιμή Μονάδας	Δαπάνη
8	Αναμεικτήρας (μπαταρία) θερμού - ψυχρού ύδατος (ΗΛΜ)	2.8		τεμαχ	2,00	80,00	160,00
9	Φωτιστικά με λαμπτήρες φθορισμού 2*36W (ΗΛΜ)	2.9	ΗΛΜ60.10.10	τεμαχ	10,00	90,00	900,00
10	Στεγανό φωτιστικό εξωτερικού χώρου χωνευτό (ΗΛΜΝΕΟ)	2.10	ΗΛΜ60	τεμαχ	5,00	180,00	900,00
11	Πλήρης εξοπλισμός WC ΑμΕΑ (ΗΛΜ)	2.11		τεμαχ	1,00	1.400,00	1.400,00
12	Κουδούνι ασφαλείας ΑμΕΑ (ΗΛΜ)	2.12		τεμαχ	1,00	150,00	150,00
13	Καθρέφτης τοίχου (ΥΔΡ)	2.13		m2	2,00	30,00	60,00
14	Μεταλλικός στεγνωτήρας χεριών (ΥΔΡ)	2.14		τεμαχ	4,00	100,00	400,00
Άθροισμα ομάδας ΗΛΕΚΤΡΟΜΗΧΑΝΟΛΟΓΙΚΩΝ							16.615,00

Άθροισμα εργασιών	76.528,70
Γ.Ο. & Ε.Ε. 18,00 %	13.775,17
Σύνολο	90.303,87
Απρόβλεπτα 15 %	13.545,58
Απολογιστικά Αναδόχου	950,00
Αναθεωρήσεις	200,55
Εργολαβικό αντικείμενο χωρίς ΦΠΑ	105.000,00
Φ.Π.Α. 24 %	25.200,00
Εργολαβικό αντικείμενο με ΦΠΑ	130.200,00
ΠΡΟΫΠΟΛΟΓΙΣΜΟΣ	130.200,00

Συντάχθηκε
Η προϊσταμένη
Τμήματος Μελετών

Θεωρήθηκε
Η προϊσταμένη
Διεύθυνσης Τεχνικών Υπηρεσιών

Δήμητρα Σταύρου
Αρχιτέκτων Μηχανικός MArch, MSEE

Καλλιόπη Τοκάτογλου
Πολιτικός Μηχανικός ΤΕ

