

## ΤΕΧΝΙΚΗ ΕΚΘΕΣΗ ΚΥΚΛΟΦΟΡΙΑΚΩΝ ΡΥΘΜΙΣΕΩΝ

Προκειμένου να υλοποιηθεί το έργο: «**ΟΛΟΚΛΗΡΩΣΗ ΔΙΚΤΥΟΥ ΟΜΒΡΙΩΝ ΣΤΗ ΔΗΜΟΤΙΚΗ ΕΝΟΤΗΤΑ ΦΙΛΟΘΕΗΣ**», συντάχθηκε η κυκλοφοριακή εργοταξιακή μελέτη, η οποία αφορά δρόμους του έργου, όπου κατασκευάζεται δίκτυο ομβρίων, μέρος της οποίας αποτελεί και η συγκεκριμένη Τεχνική Έκθεση για την λεπτομερή περιγραφή του σχετικού έργου.

Το παραπάνω έργο είναι σποραδικό, σε διάφορους δρόμους του δήμου Φιλοθέης - Ψυχικού και απαιτείται κατάληψη ολόκληρου του πλάτους του οδοστρώματος της εκάστοτε οδού, που γίνονται τα έργα και εκτροπή της κυκλοφορίας στο παρακείμενο οδικό δίκτυο.

Η συνολική διάρκεια του έργου, εκτιμάται ότι θα είναι **20 μήνες**. Η διάρκεια εφαρμογής της κάθε φάσης, εξαρτάται και από παράγοντες που δεν μπορούν να προσδιοριστούν με ακρίβεια εκ των προτέρων, αλλά σε κάθε αίτημα για εφαρμογή των κυκλοφοριακών ρυθμίσεων αυτής της μελέτης, θα καταγράφεται η χρονική περίοδος που πρέπει αυτές να ισχύσουν. Ωστόσο, γίνεται μία εκτίμηση της διάρκειας εφαρμογής κάθε φάσης. Γεγονότα, όπως η ανακάλυψη αρχαιοτήτων, η μετατόπιση δικτύων ΟΚΩ κλπ ενδεχομένως να καθυστερήσουν το πέρας των εργασιών κάποιων φάσεων, οπότε εγκαίρως θα υποβληθεί αίτηση παράτασης της διάρκειας εφαρμογής αυτών των φάσεων.

Ο Ανάδοχος του έργου, με κατάλληλη σήμανση θα εξασφαλίσει την απρόσκοπτη κυκλοφορία όλων των οχημάτων και ειδικά σε στροφές που η στενότητα των οδών δυσχεραίνει την κίνηση των οχημάτων των δημοσίων συγκοινωνιών, θα τοποθετηθούν οριοδείκτες, που θα αποτρέπουν την στάθμευση οχημάτων. Επιπλέον, σε συνεννόηση με τις αρμόδιες Υπηρεσίες, θα ιδρυθούν νέες προσωρινές στάσεις για τα οχήματα των δημοσίων συγκοινωνιών και θα καταργηθούν όσες δεν θα είναι λειτουργικές.

### ΦΑΣΗ Α

Για την κατασκευή μέρους του δικτύου, θα πραγματοποιηθούν εργασίες στα ακόλουθα τμήματα των οδών:

ΟΔΟΣ ΕΡΓΑΣΙΑΣ	ΑΠΟ	ΔΙΑΣΤΑΥΡΩΣΗ	ΕΩΣ	ΔΙΑΣΤΑΥΡΩΣΗ
ΔΡΟΣΟΠΟΥΛΟΥ	28ης ΟΚΤΩΒΡΙΟΥ	ΑΝΟΙΚΤΗ	ΓΕΩΡ. ΣΤΑΥΡΟΥ	ΚΛΕΙΣΤΗ
ΓΕΩΡ. ΣΤΑΥΡΟΥ	ΔΡΟΣΟΠΟΥΛΟΥ	ΚΛΕΙΣΤΗ	ΑΓ. ΦΙΛΟΘΕΗΣ	ΑΝΟΙΚΤΗ

Η περιοχή διαιρείται στις ακόλουθες διαδοχικές φάσεις, για την κατασκευή του δικτύου των αγωγών σε αυτήν. Σε κάθε φάση, δεσμεύεται ο αναγκαίος χώρος, τα όρια του οποίου απεικονίζονται στα αντίστοιχα σχέδια, και πραγματοποιούνται οι κατάλληλες κυκλοφοριακές ρυθμίσεις, όπως περιγράφονται παρακάτω αναλυτικά.

### ΦΑΣΗ Α.1

Ο χώρος των εργασιών, περιλαμβάνει τα ακόλουθα τμήματα των οδών:

ΟΔΟΣ ΕΡΓΑΣΙΑΣ	ΑΠΟ	ΔΙΑΣΤΑΥΡΩΣΗ	ΕΩΣ	ΔΙΑΣΤΑΥΡΩΣΗ
ΔΡΟΣΟΠΟΥΛΟΥ	28ης ΟΚΤΩΒΡΙΟΥ	ΑΝΟΙΚΤΗ	ΓΕΩΡ. ΣΤΑΥΡΟΥ	ΚΛΕΙΣΤΗ
ΓΕΩΡ. ΣΤΑΥΡΟΥ	ΔΡΟΣΟΠΟΥΛΟΥ	ΚΛΕΙΣΤΗ	ΑΓ. ΦΙΛΟΘΕΗΣ	ΑΝΟΙΚΤΗ

#### Κυκλοφοριακές ρυθμίσεις, γενικά:

1) Όσοι οδηγοί επιθυμούσαν από την διασταύρωση των οδών Αγ. Φιλοθέης και Γεωρ. Σταύρου, μέσω της οδού Γεωρ. Σταύρου, να βρεθούν στην διασταύρωση των οδών Γεωρ. Σταύρου και Ι. Δροσοπούλου, πρέπει να κινηθούν: από την διασταύρωση των οδών Αγ. Φιλοθέης και Γεωρ. Σταύρου, αριστερά στην οδό Φτέρη, αριστερά στην οδό Αγ. Φιλοθέης, αριστερά στην οδό 28<sup>ης</sup> Οκτωβρίου, και έπειτα κανονικά.

2) Όσοι οδηγοί επιθυμούσαν από την διασταύρωση των οδών Ι. Δροσοπούλου και Γεωρ. Σταύρου, μέσω της οδού Γεωρ. Σταύρου, να βρεθούν στην διασταύρωση των οδών Γεωρ. Σταύρου και Αγ. Φιλοθέης, πρέπει να κινηθούν: από την διασταύρωση των οδών Ι. Δροσοπούλου και Γράμμου Βίτσι, δεξιά στην οδό Γράμμου Βίτσι, αριστερά στην οδό Φτέρη, αριστερά στην οδό Αγ. Φιλοθέης, και έπειτα κανονικά.

**Κυκλοφοριακές ρυθμίσεις, Αστικών Συγκοινωνιών:**

1) Γραμμή 610 – Λεωφορείο: κατά την κίνηση στην οδό Αγ. Φιλοθέης βορειοδυτικά προς την οδό 28<sup>ης</sup> Οκτωβρίου, στην διασταύρωση των οδών Αγ. Φιλοθέης και 28<sup>ης</sup> Οκτωβρίου, πρέπει να κινηθεί δεξιά στην οδό 28<sup>ης</sup> Οκτωβρίου, δεξιά στην οδό Δροσοπούλου, και έπειτα κανονικά.

Για την ολοκλήρωση της κατασκευής «**ΦΑΣΗ Α**», που περικλείει τις οδούς Δροσοπούλου από την οδό 28<sup>ης</sup> Οκτωβρίου έως την οδό Γεωρ. Σταύρου και Γεωρ. Σταύρου από την οδό Δροσοπούλου έως την οδό Αγ. Φιλοθέης θα απαιτηθούν συνολικά **30 μέρες**.

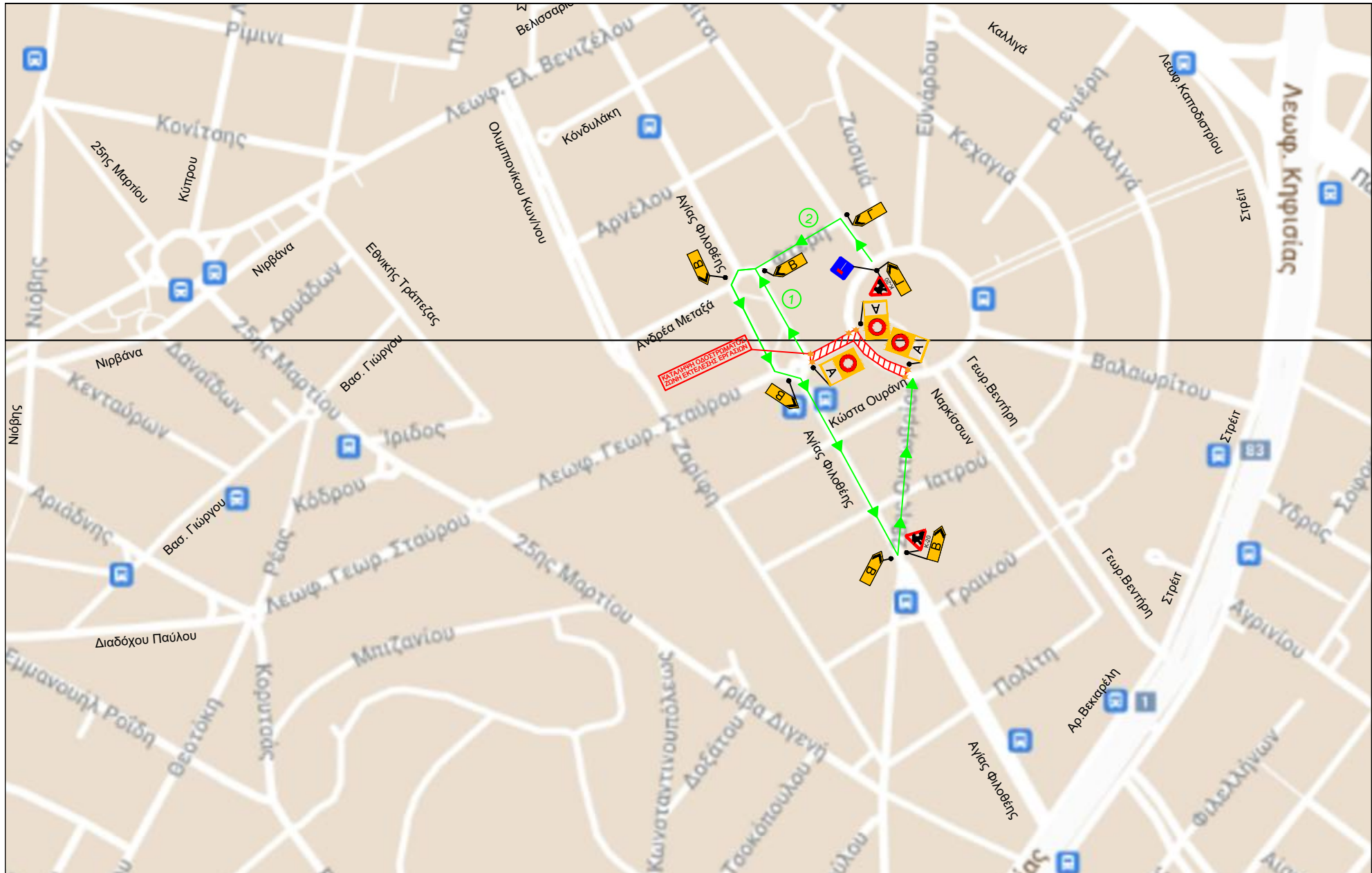

<p><b>ΥΠΟΜΝΗΜΑ</b></p> <p>→ ΚΥΚΛΟΦΟΡΙΑ ΟΧΗΜΑΤΩΝ</p> <p>▨ ΖΩΝΗ ΕΚΤΕΛΕΣΗΣ ΕΡΓΑΣΙΩΝ</p> <p>★ ΑΝΑΛΑΜΠΟΝΤΕΣ ΦΑΝΟΙ ΑΝΑ 1μ</p> <p>● ΣΤΥΛΟΣ ΠΙΝΑΚΙΔΑΣ</p>	<p><b>ΚΕΙΜΕΝΑ ΠΙΝΑΚΙΔΩΝ</b></p> <p>A = ΕΞΑΙΡΟΥΝΤΑΙ ΟΧΗΜΑΤΑ ΕΡΓΟΤΑΞΙΟΥ</p> <p>B = ΠΑΡΑΚΑΜΨΗ ΠΡΟΣ ΟΔΟ Ι. ΔΡΟΣΟΠΟΥΛΟΥ</p> <p>Γ = ΠΑΡΑΚΑΜΨΗ ΠΡΟΣ ΟΔΟ ΑΓ. ΦΙΛΘΘΗΣ</p>	<p>ΓΙΑ ΤΟΝ ΑΝΑΔΟΧΟ</p>	<p>ΕΛΕΓΘΗΚΕ</p>	<p>ΕΓΚΡΙΘΗΚΕ</p>	<p>ΚΥΚΛΟΦΟΡΙΑΚΕΣ ΡΥΘΙΜΙΣΕΙΣ ΓΕΝΙΚΑ</p> <p><b>ΦΑΣΗ 11.1</b></p>
---	--	------------------------	-----------------	------------------	--