



ΕΛΛΗΝΙΚΗ ΔΗΜΟΚΡΑΤΙΑ  
ΔΗΜΟΣ ΦΙΛΟΘΕΗΣ – ΨΥΧΙΚΟΥ  
ΓΡΑΦΕΙΟ ΔΗΜΟΤΙΚΗΣ ΕΠΙΤΡΟΠΗΣ  
Μαραθωνοδρόμου 95  
ΨΥΧΙΚΟ, Τ.Κ. 154 52  
τηλ.: 2132014743-4  
fax: 210 6726081  
email: [epitropesds@0177.syzefxis.gov.gr](mailto:epitropesds@0177.syzefxis.gov.gr)

ΑΝΑΡΤΗΤΕΑ ΣΤΟ ΔΙΑΔΙΚΤΥΟ  
ΑΔΑ:  
42/20-02-2026  
Αριθμ. – χρον. – Απόφασης  
Αριθμ. Πρωτ.: 4258/06-03-2026

### ΑΠΟΣΠΑΣΜΑ ΑΠΟ ΤΟ ΠΡΑΚΤΙΚΟ ΤΗΣ 3<sup>ης</sup> ΣΥΝΕΔΡΙΑΣΗΣ ΤΗΣ ΔΗΜΟΤΙΚΗΣ ΕΠΙΤΡΟΠΗΣ

Στο Ψυχικό σήμερα την **20<sup>η</sup>** του μηνός **Φεβρουαρίου** του έτους **2026**, ημέρα **Παρασκευή** και ώρα **14:00**, ύστερα από την υπ' αριθμ. πρωτ. **2968/16-02-2026** έγγραφη πρόσκληση του Προέδρου, που περιείχε τα θέματα της Η.Δ. της συνεδρίασης και επιδόθηκε σύμφωνα με τις διατάξεις του άρθρου 74, και 74Α και 75 του Ν. 3852/2010, όπως τροποποιήθηκαν από το άρθρο 8 και 9 του Ν. 5056/2023 και ισχύουν, σε όλα τα μέλη και δημοσιεύτηκε στον πίνακα ανακοινώσεων του Δήμου.

Η **Δημοτική Επιτροπή** αποτελούμενη από τους:

1. Μπονάτσο Χαράλαμπο, ως Πρόεδρο,
2. Νάκα Αριστεΐδη,
3. Γκιζελή Αλίκη,
4. Τρέζου Μαρία,
5. Δελακουρίδη Ιωάννη,
6. Γαλάνη Δημήτριο,
7. Παπαχρόνη Γεώργιο, ως μέλη,

συνήλθε σε συνεδρίαση στο δημοτικό κατάστημα προκειμένου να συζητήσει και να λάβει αποφάσεις επί των κατωτέρω θεμάτων Η.Δ.

Πριν την έναρξη της συνεδρίασης διαπιστώθηκε ότι επί συνόλου **επτά (7) τακτικών μελών**, παρόντες ήταν **τέσσερις (4)** και απόντες **τρεις (3)**, ήτοι οι δημοτικοί σύμβουλοι κ.κ. Δελακουρίδης Ιωάννης, Γαλάνης Δημήτριος και Παπαχρόνης Γεώργιος.

Η συνεδρίαση πραγματοποιήθηκε **δια ζώσης**, σύμφωνα με τις διατάξεις του Ν. 5056/2023.

Στη συνεδρίαση παραβρέθηκε για την τήρηση των πρακτικών και ο υπάλληλος του η κ. Μάντακα Στυλιανή.

Ο Πρόεδρος, αφού διαπίστωσε νόμιμη απαρτία των μελών της Δημοτικής Επιτροπής, κήρυξε την έναρξη της συνεδρίασης και εισηγήθηκε ως κατωτέρω το θέμα:

**ΘΕΜΑ 3<sup>ο</sup> Η.Δ.****Λήψη απόφασης παραχώρησης μιας (1) θέσης στάθμευσης για Άτομο με Αναπηρία (ΑμεΑ), επί της οδού Βαλτετσίου 8 (Ο.Τ. 135Α) στη Δημοτική Ενότητα Νέου Ψυχικού»**

Εισηγούμενος το ανωτέρω θέμα ο Πρόεδρος είπε:

Θέτω υπόψη των μελών της Δημοτικής Επιτροπής το με αριθμ. πρωτ. 4193/11-03-2025 έγγραφο της Διεύθυνσης Τεχνικών υπηρεσιών, το οποίο έχει ως ακολούθως :



**ΕΛΛΗΝΙΚΗ ΔΗΜΟΚΡΑΤΙΑ  
ΔΗΜΟΣ ΦΙΛΟΘΕΗΣ-ΨΥΧΙΚΟΥ  
ΔΙΕΥΘΥΝΣΗ ΤΕΧΝΙΚΩΝ ΥΠΗΡΕΣΙΩΝ  
ΤΜΗΜΑ ΣΥΝΤΗΡΗΣΗΣ ΚΑΙ ΑΥΤΕΠΙΣΤΑΣΙΑΣ**

Α.Π. : 4193/11-03-2025

Ταχ. Δ/νση : Τερτσέτη 44, Ν. Ψυχικό  
Ταχ. Κώδικας : 15451  
Πληροφορίες : Άννα Νικολάου  
Τηλέφωνο : 213 20 14 628  
Fax : 210 67 11 475  
Email : a.nikolaou@philothei-psychiko.gov.gr

**ΠΡΟΣ:** 1. ΔΗΜΟΤΙΚΗ ΕΠΙΤΡΟΠΗ  
2. ΤΜΗΜΑ ΥΠΟΣΤΗΡΙΞΗΣ ΠΟΛΙΤΙΚΩΝ  
ΟΡΓΑΝΩΝ ΔΗΜΟΥ  
**ΚΟΙΝ.:** ΑΝΤΙΔΗΜΑΡΧΟ ΤΕΧΝΙΚΩΝ ΥΠΗΡΕΣΙΩΝ

**ΘΕΜΑ :** «Εισήγηση για λήψη απόφασης παραχώρησης μιας (1) θέσης στάθμευσης για Άτομο με Αναπηρία (ΑμεΑ), επί της οδού Βαλτετσίου 8 (Ο.Τ. 135Α) στη Δημοτική Ενότητα Νέου Ψυχικού».

**ΣΧΕΤ.:**

1. Η με αρ. πρωτ. 309/10-01-2025 αίτηση.
2. Το υπ' αρ. πρωτ. 2219/10-02-2025 έγγραφο αίτημα της Υπηρεσίας για υποβολή συμπληρωματικών δικαιολογητικών.
3. Τις υπ' αριθμ. πρωτ. 2331/11-02-2025 , 2701/18-02-2025 και 3179/24-02-2025 αντίστοιχα απαντητικές επιστολές μέσω email
4. Το υπ' αρ. πρωτ. 3294/26-02-2025 έγγραφο αίτημα της Υπηρεσίας για υποβολή Υπεύθυνης Δήλωσης του Ν1599/1986 περί αποδοχής θέσης στάθμευσης για ΑμεΑ με διαστάσεις κατά παρέκκλιση των ελάχιστων θεσμοθετημένων.
5. Την υπ' αρ. πρωτ. 3621/04-03-2025 απαντητική επιστολή μέσω email υποβολής συμπληρωματικών δικαιολογητικών.

Αναφορικά με το ανωτέρω θέμα για παραχώρηση θέσης στάθμευσης για ΑμεΑ σε κάτοικο της Δημοτικής Ενότητας Νέου Ψυχικού, με διεύθυνση μόνιμης κατοικίας την οδό Βαλτετσίου 7 (Ο.Τ. 135), σας γνωρίζουμε τα ακόλουθα:

**I.**

Με την υπ' αριθμ. πρωτ. 309/10-01-2025 αίτηση, ο κος Νικολάου Νικόλαος, αιτήθηκε την χορήγηση θέσης στάθμευσης για ΑμεΑ με δικαιούχο το ενήλικο τέκνο του, Νικολάου Αποστολία, η οποία δηλώνει μόνιμη κατοικία την οδό Βαλτετσίου 7 στο Ν. Ψυχικό, για το όχημα με αριθμό κυκλοφορίας ΒΟΚ 4132 και οδηγό του οχήματος τον Νικολάου Νικόλαο.

**II.****A.**

Τα απαραίτητα δικαιολογητικά που πρέπει να προσκομιστούν με την αίτηση για να παραχωρηθεί μία (1) θέση στάθμευσης για ΑμεΑ είναι τα εξής:

**1. Αίτηση**

- Σε περίπτωση αδυναμίας υποβολής αίτησης από τον αιτούντα, θα συνοδεύεται από πρόσφατη εξουσιοδότηση του ΑμεΑ προς τον αιτούντα.
- Στην περίπτωση που το ΑμεΑ εκπροσωπείται από δικαστικό συμπαραστάτη, θα προσκομίζεται και η δικαστική απόφαση διορισμού του.
- Σε περίπτωση που το ΑμεΑ είναι ανήλικο, θα προσκομίζεται πιστοποιητικό οικογενειακής κατάστασης.

**2.** Σε περίπτωση που η μετακίνηση του ΑμεΑ γίνεται με αυτοκίνητο συγγενικού προσώπου, θα πρέπει να συνοδεύεται και από Υπεύθυνη Δήλωση του Ν. 1599/86 του οδηγού του οχήματος που να δηλώνει ότι μεταφέρει τον δικαιούχο.

**3.** Φωτοαντίγραφο της Αστυνομικής Ταυτότητας ή του Διαβατηρίου του δικαιούχου, του εκπροσώπου ή κηδεμόνα κλπ. και του οδηγού του οχήματος, εν ισχύ αθεώρητο.

**4.** Δελτίο Στάθμευσης για ΑΜΕΑ εν ισχύ.

**5.** Γνωμάτευση της Επιτροπής Κέντρου Πιστοποίησης Αναπηρίας (ΚΕ.Π.Α)

**6.** Συμβόλαιο ή μισθωτήριο του ακινήτου / κατοικίας δικαιούχου, ή, στην περίπτωση που ο δικαιούχος διαμένει με συγγενικό του πρόσωπο και δηλώνει ως μόνιμη κατοικία αυτή του συγγενούς, θα πρέπει:

*α.* να το δηλώσουν υπεύθυνα και οι δύο και

*β.* να προσκομιστεί αποδεικτικό διεύθυνσης μόνιμης κατοικίας του εν λόγω συγγενικού προσώπου όπως περιγράφεται παρακάτω.

**7.** Αποδεικτικό διεύθυνσης μόνιμης κατοικίας (φωτοαντίγραφο του εντύπου Ε1 του τρέχοντος οικονομικού έτους, πρόσφατος λογαριασμός Κοινής Ωφέλειας).

**8.** Φωτοαντίγραφο του διπλώματος του οδηγού του αυτοκινήτου, εν ισχύ, αθεώρητο.

**9.** Φωτοαντίγραφο άδειας κυκλοφορίας αυτοκινήτου, εν ισχύ, αθεώρητο.

**10.** Υπεύθυνη Δήλωση του Ν. 1599/86, στην οποία δηλώνεται:

*α.* το ΑμεΑ δεν έχει στην κατοχή του περισσότερα του ενός Δελτία Στάθμευσης για ΑμεΑ.

*β.* το ΑμεΑ και οι οδηγοί του οχήματος δεν κατέχουν άλλη θέση στάθμευσης στη διεύθυνση στην οποία αιτείται ατομική θέση στάθμευσης.

γ. στο ΑμεΑ ή σε οποιονδήποτε από τους οδηγούς, δεν έχει παραχωρηθεί ατομική θέση στάθμευσής, η οποία να βρίσκεται σε ισχύ.

δ. δεν έχει παραχωρηθεί σε άλλο άτομο συγγενικό του ΑμεΑ, που διαμένει κάτω από την ίδια στέγη, ατομική θέση στάθμευσης.

**11.** Υπεύθυνη δήλωση του Ν. 1599/86 στενού συγγενικού προσώπου του ΑμεΑ με την οποία να αναλαμβάνει την υποχρέωση να ενημερώσει την Υπηρεσία όταν το ΑμεΑ δεν θα χρειάζεται πλέον την θέση στάθμευσης.

## **B.**

Νομικό πλαίσιο :

- 1) Τις διατάξεις του Ν.3463/06 «Κώδικας Δήμων και Κοινοτήτων» (Α'114), άρθρο 8, παρ.1.
- 2) Το Άρθρο 1,παρ.1, Ν. 490/1976 (ΦΕΚ Α'331) : Περί τροποποίησης και συμπλήρωσης των διατάξεων περί ατελούς εισαγωγής ενίων ειδών υπό αναπήρων
- 3) Τον Ν. 1798/88 (ΦΕΚ 166 Α'), Άρθρο 16,παρ.1, περ.Β ,όπως τροποποιήθηκε και ισχύει σήμερα : *«Β. Στους τυφλούς Έλληνες πολίτες και πολίτες των άλλων κρατών μελών της Ευρωπαϊκής Ένωσης με κατοικία στην Ελλάδα, εφόσον πάσχουν από τύφλωση και από τους δύο οφθαλμούς με συνολικό ποσοστό αναπηρίας ογδόντα τοις εκατό (80 %) και άνω.»*
- 4) 3) Ν. 1882/90 Άρθρο 23 (ΦΕΚ 43 Α')
- 5) Το άρθρο 4 «Χρήση του Δελτίου Στάθμευσης για Άτομα με Αναπηρίες» του Π.Δ. 241/05 (ΦΕΚ 290/Α) «Θέσπιση Δελτίου Στάθμευσης για άτομα με αναπηρίες» σύμφωνα με το οποίο: *«Η χρήση του Δελτίου Στάθμευσης για Α.Μ.Α., γίνεται: α. Σε αποκλειστικής χρήσης χώρους στάθμευσης με οριζόντια και κάθετη σήμανση για οχήματα Ατόμων με Αναπηρίες.....»*
- 6 ) Το άρθρο 10 «Εγκατάσταση μέσω σήμανσης και σηματοδότησης» του Ν. 2696/1999 (ΦΕΚ 57/Α) «Κύρωση του Κώδικα Οδικής Κυκλοφορίας», όπως τροποποιήθηκε και ισχύει.
- 7) Το άρθρου 34 «Στάση και στάθμευση» του Ν.2696/99 (Φ.Ε.Κ. 57/Α/23- 3-99) «Κύρωση του Κώδικα Οδικής Κυκλοφορίας», όπως τροποποιήθηκε και ισχύει.
- 8) Την παρ. 1 του άρθρου 52 του ν. 2696/1999: « Κώδικας Οδικής Κυκλοφορίας», όπως τροποποιήθηκε και ισχύει με το άρθρο 48 του ν. 4313/2014 (261 Α'), «Μέτρα που αφορούν στη ρύθμιση της κυκλοφορίας, όπως... στο προσδιορισμό και τη λειτουργία των χώρων στάθμευσης οχημάτων σε κοινόχρηστους χώρους και γενικά στον καθορισμό χώρων στάθμευσης...»
- 9) Την παρ. 7 του άρθρου 52 του Κώδικα Οδικής Κυκλοφορίας, σύμφωνα με την οποία " Τα μέτρα που λαμβάνονται βάσει των διατάξεων του άρθρου αυτού, ισχύουν από την τοποθέτηση των οικείων πινακίδων."
- 10) Την παρ. δ του άρθρου 1 της υπ' αριθμ. Δ2/3311/92 (ΦΕΚ 3/Β/1992) Κοινής Υπουργικής Απόφασης *«Παραχώρηση χώρων στάθμευσης σε οχήματα ειδικών περιπτώσεων σε οδικά τμήματα του λεκανοπεδίου Αττικής»*, όπως αυτή τροποποιήθηκε με την υπ' αριθμ. ΔΜΕΟ/ΣΤ/3430/93 (ΦΕΚ 456/Β/1993) Κοινή Υπουργική Απόφαση.

11) Το άρθρο 26 «Προσβασιμότητα χωρίς φραγμούς για τα άτομα με αναπηρία και τα εμποδιζόμενα άτομα» του Ν. 4067/2012 (ΦΕΚ 79/Α) «Νέος Οικοδομικός Κανονισμός».

12) Τις Οδηγίες Σχεδιασμού «Σχεδιάζοντας για Όλους» του γραφείου Μελετών ΑμεΑ του ΥΠΕΧΩΔΕ, όπως θεσμοθετήθηκαν με το άρθρο 27 του ν. 4067/2012 «Νέος Οικοδομικός Κανονισμός» (Α' 79) και ισχύουν.

13) Την Υπ. Απόφαση ΥΠΕΝ/ΔΜΕΑΑΠ/124964/1561/2022, άρθρο 25, παρ .3.: «Αντικατάσταση της υπ' αρ. 52907/2009 υπουργικής απόφασης «Ειδικές ρυθμίσεις για την εξυπηρέτηση ατόμων με αναπηρία σε κοινόχρηστους χώρους των οικισμών που προορίζονται για την κυκλοφορία πεζών» (Β' 2621).

14) Την εγκύκλιο ΥΠ.ΕΣ. 18015/05.05.2014 Περί δικαιώματος αποκλειστικής χρήσης χώρου στάθμευσης από ΑμεΑ σε κοινόχρηστους χώρους

15) Το υπ' αρ. πρωτ. Δ.Ο.Υ/οικ 6396/Φ.252/12.12.2019 έγγραφο της Δ/σης Οδικών Υποδομών (Δ13) του Υπ. Υποδομών και Μεταφορών : Παροχή οδηγιών σχετικά με αποφάσεις συλλογικών οργάνων των Ο.Τ.Α οι οποίες αφορούν παραχώρηση θέσεων στάθμευσης σε συγκεκριμένη κατηγορία χρηστών του οδικού δικτύου.

### **III.**

Με το υπ' αριθμ. πρωτ. 2219/10-02-2025 έγγραφό της Υπηρεσίας προς τον αιτούντα, ζητήθηκε να προσκομιστούν, τα λοιπά αναγκαία δικαιολογητικά που δεν είχαν προσκομισθεί, προκειμένου να προβούμε στις απαραίτητες ενέργειες για την παραχώρηση θέσης στάθμευσης ΑμεΑ.

Στη συνέχεια, με τις υπ' αριθμ. πρωτ. 2331/11-02-2025 , 2701/18-02-2025 και 3179/24-02-2025 αντίστοιχα απαντητικές επιστολές μέσω email, ο αιτών, κατέθεσε τα συμπληρωματικά δικαιολογητικά.

Με το υπ' αριθμ. πρωτ. 3294/26-02-2025 έγγραφο της Υπηρεσίας, ζητήθηκε να προσκομιστεί από την δικαιούχο Υπεύθυνη Δήλωση του Ν. 1599/86 περί αποδοχής παραχώρησης θέσης στάθμευσης ΑμεΑ με διαστάσεις κατά παρέκκλιση των ελάχιστων θεσμοθετημένων, σύμφωνα με τις διατάξεις της Υ.Α. οικ. ΥΠΕΝ/ΔΜΕΑΑΠ/124964/1561/2022 (ΦΕΚ6213/τ.Β/7.12.22).

Με την υπ' αριθμ. πρωτ. 3621/04-03-2025 απαντητική επιστολή μέσω email , προσκομίστηκε η Υπεύθυνη Δήλωση του Ν. 1599/86 της δικαιούχου περί αποδοχής παραχώρησης θέσης στάθμευσης ΑμεΑ με διαστάσεις κατά παρέκκλιση των ελάχιστων θεσμοθετημένων.

Η Υπηρεσία, μετά τον σχετικό έλεγχο των προσκομισθέντων δικαιολογητικών, διαπίστωσε ότι πληρούνται οι προϋποθέσεις για την παραχώρηση θέσης στάθμευσης για ΑμεΑ.

### **IV.**

Επί του ανωτέρω θέματος και κατόπιν αυτοψίας που διενεργήθηκε από την Πτυχ/χο Πολιτικό Μηχανικό Νικολάου Άννα της Δ/σης Τεχνικών Υπηρεσιών του Δήμου Φιλοθέης-Ψυχικού καθώς και έλεγχο των τοπικών συνθηκών στάθμευσης επί της οδού Βαλτετσίου 7, διαπιστώθηκε πως είναι δύσκολο να

σταθμεύσει το όχημα που μεταφέρει το άτομο με αναπηρία πλησίον της οικίας του. Επιπλέον, διαπιστώθηκαν τα κάτωθι:

1) Η οδός Βαλτετσίου είναι δημοτική οδός του εγκεκριμένου σχεδίου πόλεως, μονόδρομος, με κίνηση προς την οδό Γ. Σεφέρη. Όσον αφορά την παρόδια στάθμευση οχημάτων, πραγματοποιείται παράλληλα με την οριογραμμή του οδοστρώματος, στην πλευρά της οδού απέναντι από την οικία της δικαιούχου. Ως εκ τούτου, η προς παραχώρηση θέση στάθμευσης θα πρέπει να χωροθετηθεί απέναντι από την οικία της δικαιούχου.

2) Στη συμβολή των οδών Βαλτετσίου και Γ. Σεφέρη υφίσταται πινακίδα υποχρεωτικής διακοπής πορείας (STOP), από την οποία απαγορεύεται η στάση και η στάθμευση οχήματος σε απόσταση μικρότερη από δώδεκα (12) μέτρα, ως και σε θέση, στην οποία το όχημα κρύβει από τους χρήστες της οδού τη θέα της πινακίδας σήμανσης, σύμφωνα με την παρ. 2 του άρθρου 34 του Ν. 2696/1999 «Κώδικας Οδικής Κυκλοφορίας», όπως τροποποιήθηκε και ισχύει σήμερα.

3) Πέραν των δώδεκα (12) μέτρων από την πινακίδα υποχρεωτικής διακοπής πορείας (STOP), υπάρχουν εισοδοί-έξοδοι οχημάτων παρόδιων ιδιοκτησιών, μπροστά από τις οποίες απαγορεύεται η στάθμευση οχήματος, σύμφωνα με την παρ. 3 του άρθρου 34 του Ν. 2696/1999 «Κώδικας Οδικής Κυκλοφορίας», όπως τροποποιήθηκε και ισχύει σήμερα.

Λαμβάνοντας υπόψη τα ανωτέρω, η πιο κοντινή θέση στην οικία της δικαιούχου, για να χωροθετηθεί η θέση στάθμευσης για ΑμεΑ, είναι επί της οδού Βαλτετσίου έμπροσθεν του αρ.8.

4) Το καθαρό πλάτος κυκλοφορίας οχημάτων, στο υπόψη τμήμα της οδού Βαλτετσίου, είναι περίπου 6,00μ. με πλάτος πεζοδρομίων περίπου 1,00 μ. εκατέρωθεν της οδού. Προκειμένου να διασφαλιστεί ότι μετά την παραχώρηση της θέσης στάθμευσης για ΑμεΑ, το υπολειπόμενο πλάτος της οδού θα επαρκεί για την κίνηση των οχημάτων, η εν λόγω θέση δε δύναται να ακολουθεί τις προδιαγραφές πλάτους (3,20 μ.) των Οδηγιών Σχεδιασμού «Σχεδιάζοντας για Όλους». Προτείνεται, το πλάτος της ειδικής αυτής θέσης να είναι 2,00 μέτρα, κατά παρέκκλιση των ελάχιστων θεσμοθετημένων διαστάσεων, σύμφωνα με την Υ.Α. οικ. ΥΠΕΝ/ΔΜΕΑΑΠ/124964/1561/2022 (ΦΕΚ6213/τ.Β/7.12.22) που αφορά τις προδιαγραφές που εφαρμόζονται για τη διαμόρφωση ή ανακατασκευή των κοινοχρήστων χώρων των οικισμών.

5) Επί του πεζοδρομίου στην οδό Βαλτετσίου 8, υπάρχουν μετρητές και παροχή του φυσικού αερίου, έμπροσθεν των οποίων δε δύναται να χωροθετηθεί η προς παραχώρηση θέση. Ως εκ τούτου, προτείνεται, η εν λόγω θέση στάθμευσης να οροθετηθεί σε απόσταση 2,50 μ. από το αριστερό όριο της ιδιοκτησίας που φέρει αρίθμηση Βαλτετσίου 8, σύμφωνα με το συνημμένο Σχέδιο.

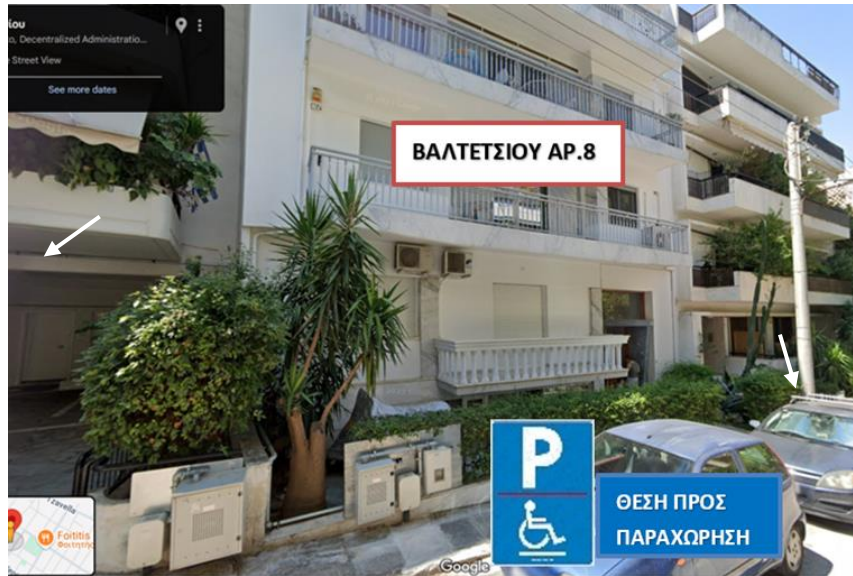

Εικόνα: Προτεινόμενη στάθμευσης για ΑμεΑ επί της οδού Βαλτετσίου 8 ,Ν. Ψυχικό.

Προκειμένου να δημιουργηθούν όσο το δυνατόν καλύτερες συνθήκες κίνησης και διαβίωσης της δικαιούχου και λαμβάνοντας υπόψη το ισχύον Νομικό πλαίσιο, την αυτοψία της Υπηρεσίας και μετά από έλεγχο των σχετικών δικαιολογητικών που υπέβαλε ο αιτών, προτείνεται:

Η παραχώρηση **μιας (1) θέσης στάθμευσης ΑμεΑ** επί της της **οδού Βαλτετσίου 8** (Ο.Τ.135Α),στο Ν. Ψυχικό, για το ΙΧ με στοιχεία **ΒΟΚ 4132**, παράλληλα στο κράσπεδο, στην πλευρά της οδού απέναντι από την οικία του αιτούντος (αρ.7), όπου πραγματοποιείται η παρόδια στάθμευση, όπως αποτυπώνεται στο συνημμένο Σχέδιο. Το μήκος της ειδικής αυτής θέσης θα πρέπει να είναι 5,00 μέτρα και πλάτους 2,00 μέτρα, κατά παρέκκλιση των ελάχιστων θεσμοθετημένων διαστάσεων, ενώ το υπολειπόμενο πλάτος της οδού επαρκεί για την κίνηση των οχημάτων και είναι σύμφωνη με την Υ.Α. οικ. ΥΠΕΝ/ΔΜΕΑΑΠ/124964/1561/2022 (ΦΕΚ6213/τ.Β/7.12.22) που αφορά τις προδιαγραφές που εφαρμόζονται για τη διαμόρφωση ή ανακατασκευή των κοινοχρήστων χώρων των οικισμών.

### ΕΙΣΗΓΟΥΜΑΣΤΕ

Την παραχώρηση **μιας (1) θέσης στάθμευσης ΑμεΑ** με δικαιούχο την κα. **ΝΙΚΟΛΑΟΥ ΑΠΟΣΤΟΛΙΑ ΤΟΥ ΝΙΚΟΛΑΟΥ**, για το όχημα με αριθ. Κυκλοφορίας **ΒΟΚ 4132**, επί της οδού **Βαλτετσίου 8** (Ο.Τ.135Α),στο Ν. Ψυχικό.

Η εν λόγω θέση θα χωροθετηθεί παράλληλα στο κράσπεδο, στην πλευρά της οδού απέναντι από την οικία της δικαιούχου, όπου πραγματοποιείται η παρόδια στάθμευση.

Το μήκος της ειδικής αυτής θέσης θα πρέπει να είναι 5,00 μέτρα και πλάτους 2,00 μέτρα, κατά παρέκκλιση των ελάχιστων θεσμοθετημένων διαστάσεων και σύμφωνα με την Υ.Α. οικ. ΥΠΕΝ/ΔΜΕΑΑΠ/124964/1561/2022 (ΦΕΚ6213/τ.Β/7.12.22).

Επί του ανωτέρω χώρου στάθμευσης, θα σταθμεύει μόνο το υπόψη όχημα το οποίο θα φέρει υποχρεωτικά σε εμφανή θέση το Δελτίο Στάθμευσης για ΑμεΑ.

Οι θέσεις στάθμευσης οχημάτων απόμων με ειδικές ανάγκες πρέπει να φέρουν την κατάλληλη σήμανση. Ο δικαιούχος οφείλει να προμηθευτεί τα κάτωθι:

1. Δύο (2) πινακίδες P-72 (Χώρος στάθμευσης αποκλειστικά για συγκεκριμένο όχημα απόμων με μειωμένη κινητικότητα ύστερα από ειδική άδεια και με αριθμό κυκλοφορίας). Θα πρέπει να αναγράφεται αριθμός κυκλοφορίας του οχήματος ΒΟΚ 4132 .
2. Δύο (2) στύλους σε σωλήνες γαλβανιζέ μήκους τριών (3) μέτρων και διαμέτρου 1,5".

Η τοποθέτηση των πινακίδων θα γίνει καθ' υπόδειξη της υπηρεσίας μας, από συνεργείο του Δήμου Φιλοθέης-Ψυχικού και θα υλοποιηθεί στην πρόσοψη της ιδιοκτησίας επί της οδού Βαλτετσίου 8 και σε απόσταση 2,50 μ. από το αριστερό όριο της εν λόγω ιδιοκτησίας, τοποθετώντας τις ρυθμιστικές πινακίδες P-72 σε απόσταση 5,00μ. μεταξύ τους, όπως αποτυπώνεται στην Εικόνα και στο Σχέδιο παρακάτω.

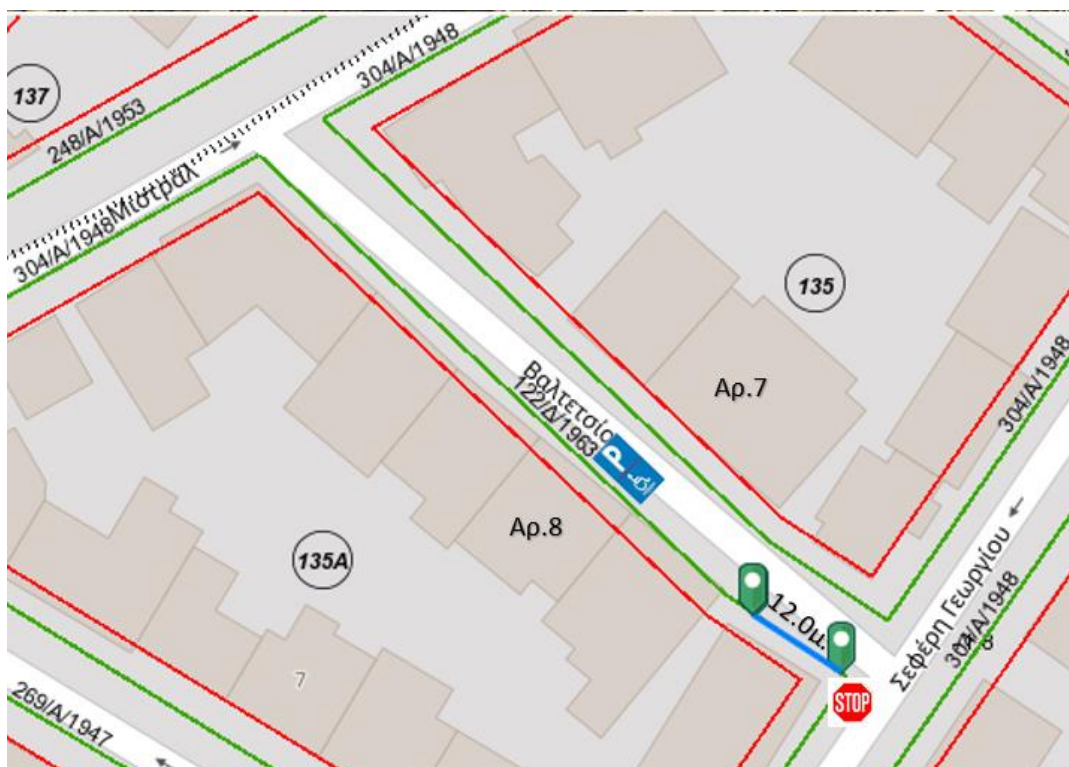

Εικόνα: Χωροθέτηση μιας (1) θέσης στάθμευσης για ΑμεΑ επί της οδού Βαλτετσίου 8 ,Ν. Ψυχικό



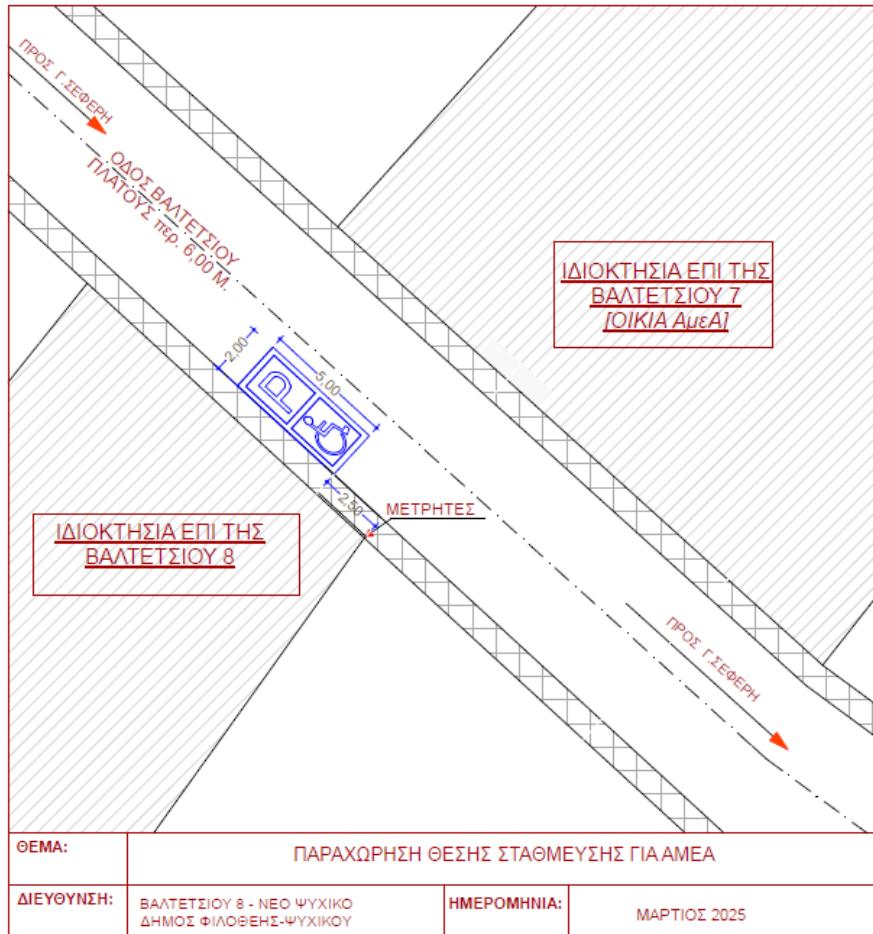

**Σχέδιο:** Οριοθέτηση μιας (1) θέσης στάθμευσης για ΑμεΑ επί της οδού Βαλτετσίου 8 ,Ν. Ψυχικό  
 Η θέση στάθμευσης για ΑμεΑ παραχωρείται για τρία (3) χρόνια από την έκδοση της τελικής απόφασης του Δήμου, εφόσον συνεχίζουν να πληρούνται οι προϋποθέσεις με τις οποίες χορηγήθηκε. Μετά τη λήξη του ως άνω διαστήματος, για την ανανέωση της παραχώρησης, ο δικαιούχος θα πρέπει να ενημερώσει εγγράφως τον Δήμο ότι εξακολουθούν να ισχύουν οι όροι και οι προϋποθέσεις παραχώρησης με υπεύθυνη δήλωση του Ν. 1599/86 που να δηλώνει ότι όλα τα δικαιολογητικά που έχει προσκομίσει κατά την αρχική του αίτηση βρίσκονται σε ισχύ και ότι έχει ακόμη ανάγκη την παραχωρηθείσα θέση. Η Υπηρεσία θα πρέπει να ενημερώνεται για κάθε μεταβολή των στοιχείων, όπως αριθμός κυκλοφορίας αυτοκινήτου, αλλαγή διεύθυνσης κ.λπ.  
 Βάσει των ανωτέρω, παρακαλούμε όπως λάβετε σχετική απόφαση.

Ο αν. Προϊστάμενος Δ/νσης  
 Τεχνικών Υπηρεσιών

Βαλής Στυλιανός  
 Πολιτικός Μηχανικός

Ο Αντιδήμαρχος  
 Τεχνικών Υπηρεσιών

Νάκας Αριστείδης

Παρακαλούνται τα μέλη της Δημοτικής Επιτροπής να αποφασίσουν σχετικά.

Η Δημοτική Επιτροπή αφού έλαβε υπόψη της:

1. Την εισήγηση του Προέδρου

2. Τις διατάξεις των άρθρων 58 παρ. 1 περ ε', 72, 74 και 74Α του Ν. 3852/2010,

3. Τις διατάξεις των άρθρων 8, 9 και 26 του Ν. 5056/2023,

4. Τις διατάξεις του άρθρου 8 παρ.1. του Ν.3463/06 «Κώδικας Δήμων και Κοινοτήτων» (Α'114),

5. Τις διατάξεις του άρθρου παρ.1 του Ν. 490/1976 (ΦΕΚ Α'331) : Περί τροποποίησης και συμπλήρωσης των διατάξεων περί ατελούς εισαγωγής ενίων ειδών υπό αναπήρων,

6. Τις διατάξεις του άρθρου 16 παρ.1 περ.Β του Ν. 1798/88 (ΦΕΚ 166 Α'), όπως τροποποιήθηκε και ισχύει σήμερα,

7. Τις διατάξεις του άρθρου 23 του Ν. 1882/90 (ΦΕΚ 43 Α')

8. Τις διατάξεις του άρθρου 4 «Χρήση του Δελτίου Στάθμευσης για Άτομα με Αναπηρίες» του Π.Δ. 241/05 (ΦΕΚ 290/Α),

9. Τις διατάξεις του άρθρου 10 «Εγκατάσταση μέσω σήμανσης και σηματοδότησης» του Ν. 2696/1999 (ΦΕΚ 57/Α) «Κύρωση του Κώδικα Οδικής Κυκλοφορίας», όπως τροποποιήθηκε και ισχύει,

10. Τις διατάξεις του άρθρου 34 «Στάση και στάθμευση» του Ν.2696/99 (Φ.Ε.Κ. 57/Α/23- 3-99) «Κύρωση του Κώδικα Οδικής Κυκλοφορίας», όπως τροποποιήθηκε και ισχύει.

11. Τις διατάξεις των άρθρων 34 παρ. 2, 52 παρ. 1 και παρ. 7 του Ν. 2696/1999: « Κώδικας Οδικής Κυκλοφορίας», όπως τροποποιήθηκε και ισχύει με το άρθρο 48 του Ν. 4313/2014 (261 Α'),

12. Τις διατάξεις του άρθρου 1 παρ. δ της υπ' αριθμ. Δ2/3311/92 (ΦΕΚ 3/Β/1992) Κοινής Υπουργικής Απόφασης «Παραχώρηση χώρων στάθμευσης σε οχήματα ειδικών περιπτώσεων σε οδικά τμήματα του λεκανοπεδίου Αττικής», όπως αυτή τροποποιήθηκε με την υπ' αριθμ. ΔΜΕΟ/ΣΤ/3430/93 (ΦΕΚ 456/Β/1993) Κοινή Υπουργική Απόφαση.

13. Τις διατάξεις του άρθρου 26 «Προσβασιμότητα χωρίς φραγμούς για τα άτομα με αναπηρία και τα εμποδιζόμενα άτομα» του Ν. 4067/2012 (ΦΕΚ 79/Α) «Νέος Οικοδομικός Κανονισμός»,

14. Τις διατάξεις του άρθρου 27 του Ν. 4067/2012 «Νέος Οικοδομικός Κανονισμός» (Α' 79) και ισχύουν,

15. Τις διατάξεις του άρθρου 25,παρ .3 της Υπ. Απόφαση ΥΠΕΝ/ΔΜΕΑΑΠ/124964/1561/2022 «Αντικατάσταση της υπ' αρ. 52907/2009 υπουργικής απόφασης «Ειδικές ρυθμίσεις για την εξυπηρέτηση ατόμων με αναπηρία σε κοινόχρηστους χώρους των οικισμών που προορίζονται για την κυκλοφορία πεζών» (Β' 2621),

16. Τις διατάξεις της εγκύκλιου ΥΠ.ΕΣ. 18015/05.05.2014 Περί δικαιώματος αποκλειστικής χρήσης χώρου στάθμευσης από ΑμεΑ σε κοινόχρηστους χώρους

17. Το υπ'αρ.πρωτ. Δ.Ο.Υ/οικ 6396/Φ.252/12.12.2019 έγγραφο της Δ/σης Οδικών Υποδομών (Δ13) του Υπ. Υποδομών και Μεταφορών

18. Το με αριθμ. πρωτ. 4193/11-03-2025 έγγραφο της Διεύθυνσης Τεχνικών Υπηρεσιών,

19. Την με αρ. πρωτ. 309/10-01-2025 αίτηση του κ. Νικολάου Νικόλαου,

20. Το υπ' αρ. πρωτ. 2219/10-02-2025 έγγραφο αίτημα της Υπηρεσίας για υποβολή συμπληρωματικών δικαιολογητικών,

21. Τις υπ' αριθμ. πρωτ. 2331/11-02-2025 , 2701/18-02-2025 και 3179/24-02-2025 αντίστοιχα απαντητικές επιστολές μέσω email,

22. Το υπ' αρ. πρωτ. 3294/26-02-2025 έγγραφο αίτημα της Υπηρεσίας για υποβολή Υπεύθυνης Δήλωσης του Ν1599/1986 περί αποδοχής θέσης στάθμευσης για ΑμεΑ με διαστάσεις κατά παρέκκλιση των ελάχιστων θεσμοθετημένων,
23. Την υπ' αρ. πρωτ. 3621/04-03-2025 απαντητική επιστολή μέσω email υποβολής συμπληρωματικών δικαιολογητικών,
24. Το από 20/02/2026 αίτημα του Δικηγόρου των αιτούντων κ. Μαυρομιχαλάκη Ηρακλή – Ευάγγελου μετά από διαλογική συζήτηση,

### **ΑΠΟΦΑΣΙΖΕΙ ΟΜΟΦΩΝΑ**

Αναβάλλεται η λήψη απόφασης, μετά από αίτημα του Δικηγόρου των αιτούντων κ. Μαυρομιχαλάκη Ηρακλή – Ευάγγελου, για αναβολή της συζήτησης του θέματος «παραχώρησης μιας (1) θέσης στάθμευσης για Άτομο με Αναπηρία (ΑμεΑ), επί της οδού Βαλτετσίου 8 (Ο.Τ. 135Α) στη Δημοτική Ενότητα Νέου Ψυχικού» και συζήτηση του θέματος εκ νέου σε επόμενη συνεδρίαση, αρχικά της Δημοτικής Επιτροπής και εν συνέχεια του Δημοτικού Συμβουλίου, προκειμένου να επανέλθουν οι αιτούντες με νέα αίτηση και πρόσθετα δικαιολογητικά.

Η απόφαση αυτή πήρε αριθμό **42/2026**

Αφού συντάχθηκε και αναγνώσθηκε το παρόν πρακτικό υπογράφεται ως κατωτέρω:

#### **Ο ΠΡΟΕΔΡΟΣ**

**ΜΠΟΝΑΤΣΟΣ ΧΑΡΑΛΑΜΠΟΣ**

**Ακριβές Απόσπασμα**

Από το πρακτικό της 3<sup>ης</sup> Συνεδρίασης

της Δημοτικής Επιτροπής την

20ην Φεβρουαρίου 2026

**Ψυχικό, 06/03/2026**

**Ο ΔΗΜΑΡΧΟΣ**

**ΜΠΟΝΑΤΣΟΣ ΧΑΡΑΛΑΜΠΟΣ**

#### **ΤΑ ΜΕΛΗ**

**Νάκας Αριστείδης**

**Γκιζελή Αλίκη**

**Τρέζου Μαρία**